

بِسْمِ اللَّهِ الرَّحْمَنِ الرَّحِيمِ

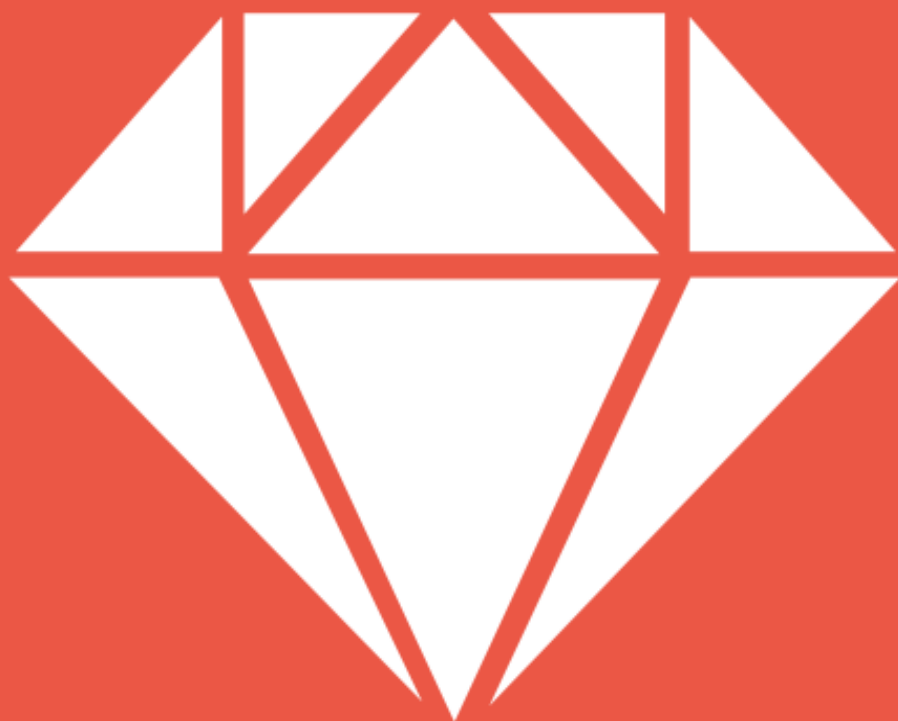

بِسْمِ اللَّهِ الرَّحْمَنِ الرَّحِيمِ
الْحَمْدُ لِلَّهِ رَبِّ الْعَالَمِينَ
الرَّحْمَنِ الرَّحِيمِ
مَالِكِ يَوْمِ الدِّينِ
إِيَّاكَ نَعْبُدُ وَإِيَّاكَ نَسْتَعِينُ
اهْدِنَا الصِّرَاطَ الْمُسْتَقِيمَ
صِرَاطَ الَّذِينَ أَنْعَمْتَ عَلَيْهِمْ غَيْرِ الْمَغْضُوبِ عَلَيْهِمْ وَلَا الضَّالِّينَ

آمين يا رب العالمين

صل على الحبيب المصطفى.

أما بعد:

في هذا الكتيب البسيط المتواضع من عبد فقير الى الله

الـ _____ فـ _____
الكـ _____ رـ _____ مـ _____

سوف نتعلم طريقة تثبيت روبي في نتبنز

Ruby on Rails en NetBeans

بِسْمِ اللّٰهِ

طبعاً يجب أن يكون نتبئز مثبت مسبقاً على جهازك.



حمل من هذا الموقع ملفات الخاصة بالروبة و تكون مضغوطة بونرار

اذا تم حذف الرابط يوما ما فما عليك سوى البحث في جوجل عن نتبنز روبي و ستجد رابط جديد ان شاء الله

الرابط الحالي .

<http://plugins.netbeans.org/plugin/38549>

NetBeans

NetBeans IDE | NetBeans Platform | Enterprise | Plugins | Docs & Support | Community

HOME / Plugin Portal

Not logged in | Log in | Register

Ruby and Rails - plugin detail

Ruby for Netbeans provides all the basics expected from a full-featured Ruby IDE. Ruby for Netbeans also provides support for the Ruby on Rails web framework.

Image Not Available

Plugin owner: enebo

Website:

Added: 2011-04-16

License: CDDL or GPLv2

Category: Programming Languages

Downloaded: 387,876 times

Rating: ★★★★★ 4.65, by 42 users

Plugin Log [Show log](#)

Versions available

NetBeans 8.0 | NetBeans 7.4 | NetBeans 7.3 | NetBeans 7.0 UC | NetBeans 6.9

[Download](#) Download size: 39.03 MB Last Update: 2015-06-18

What's new in this version

This was almost entirely just updating current feature set to run using NB 8 APIs. The exception is several refactoring bugs involving renaming of class,instance,or global variables. Also bug 242251 involving variable renaming has been resolved. ZIP archive repackaged to comply with NetBeans Plugin Portal Update Center requirements.

Verifications for NetBeans versions

Plugin is not subject to any verification

بعد التحميل يظهر لنا ملف مضغوط على هذا الشكل

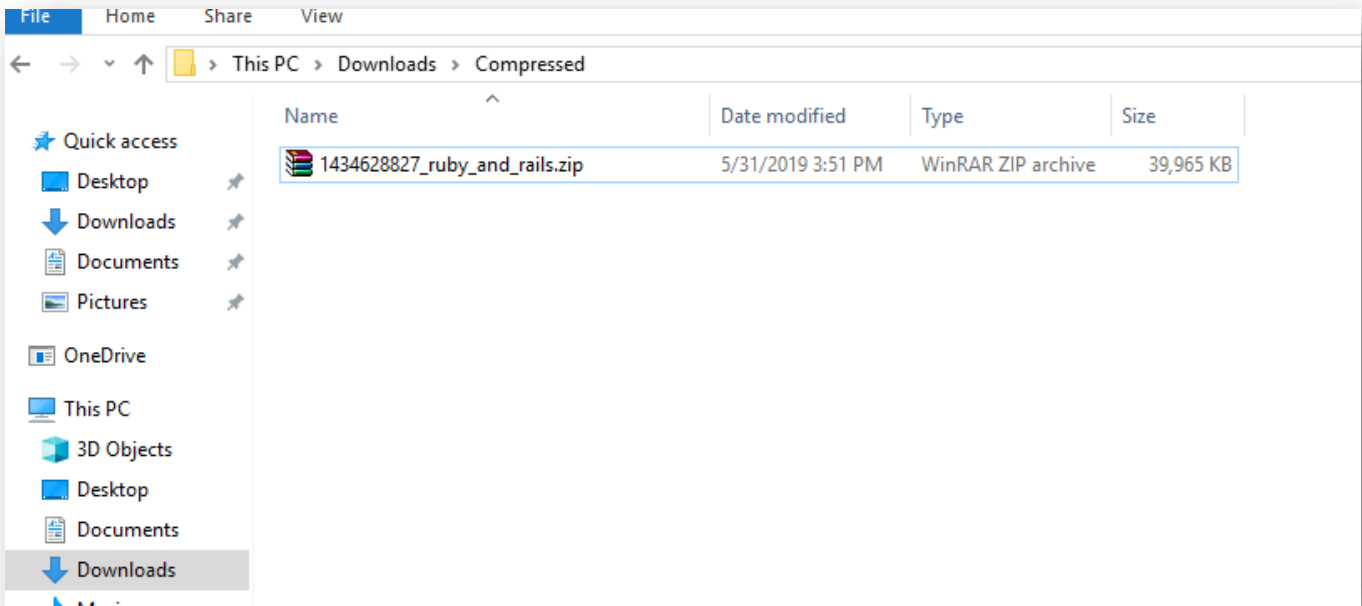

قم بفك الضغط

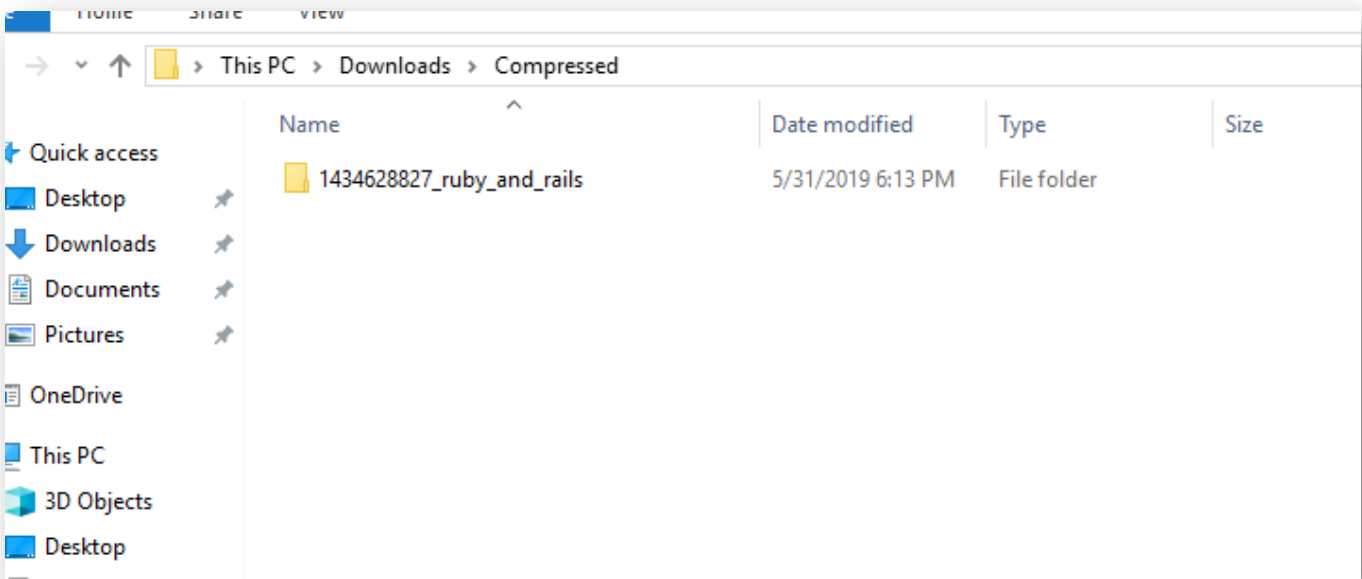

الآن نفتح النتبز و نتبع الخطوات التالية

Tools > Plugins

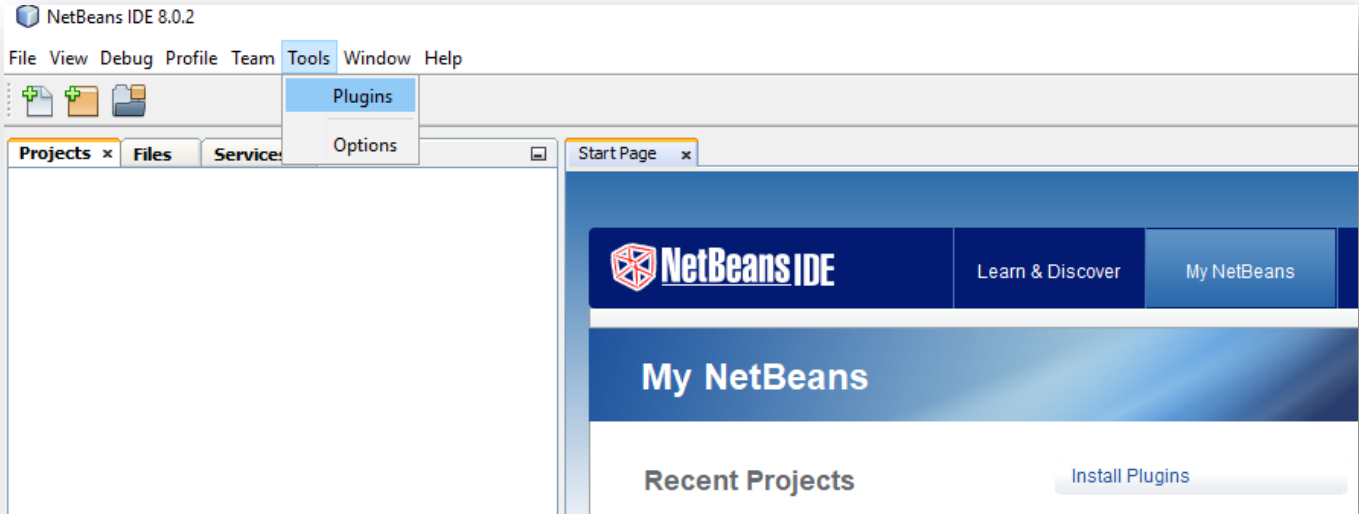

ثم

Downloaded

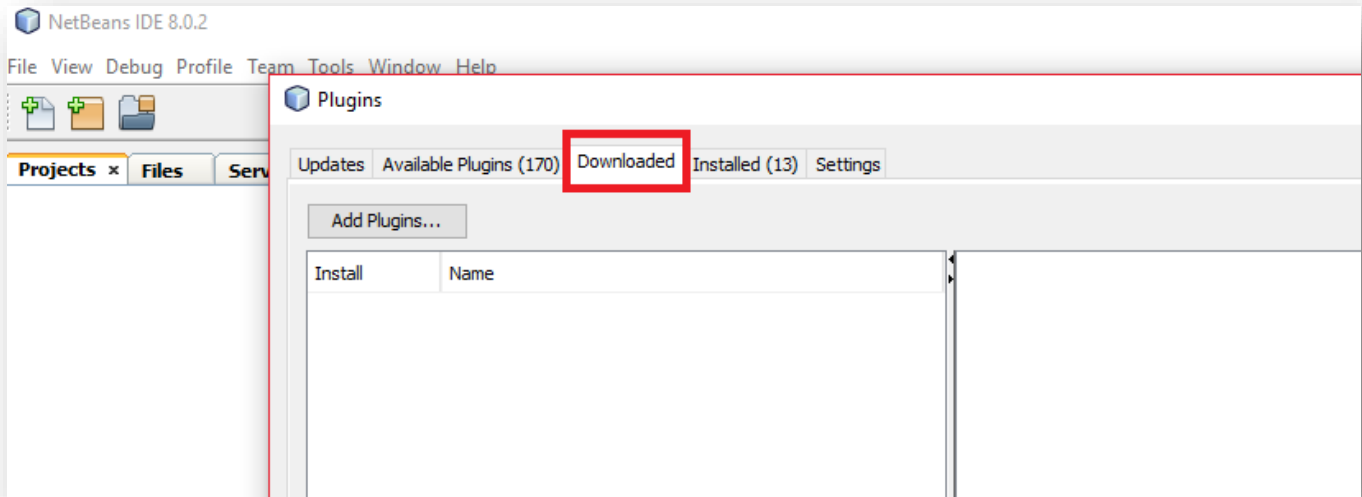

نقوم بضغط على

Add Plugins ...

ثم نحدد جميع الملفات الخاصة بالروبي و التي حملناها مسبقا

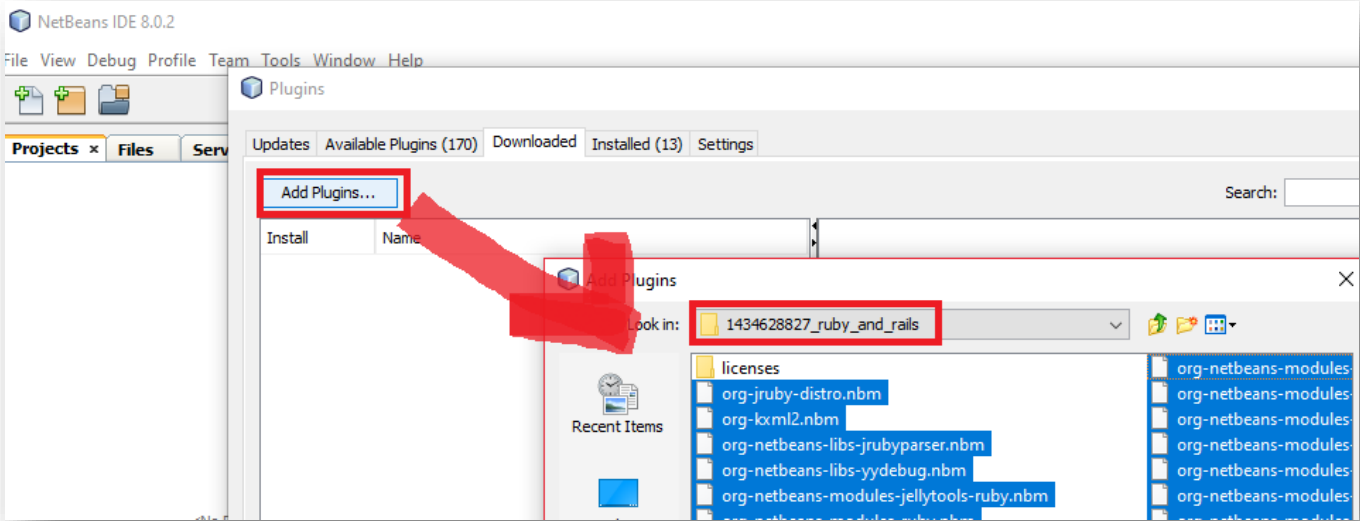

الآن قم مجددا بضغط على

Add Plugins ...

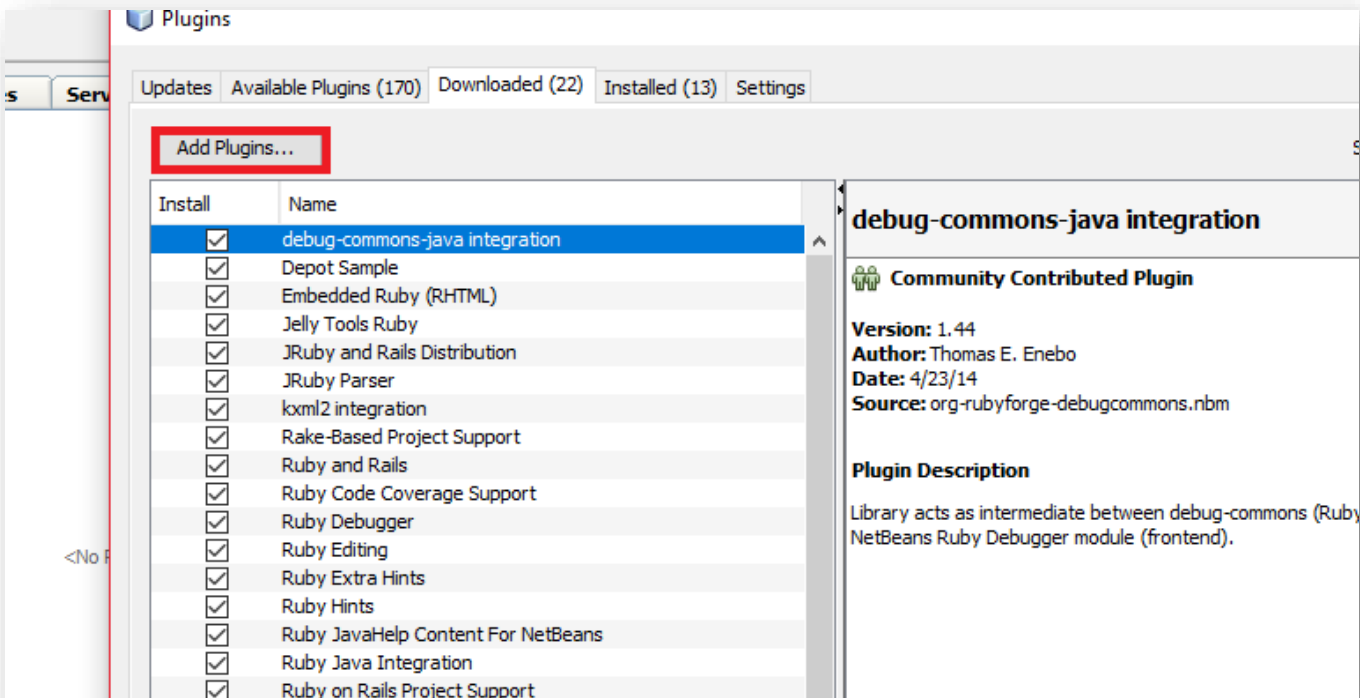

لكن هذه المرة نحدد ملف خاص ذو امتداد جار

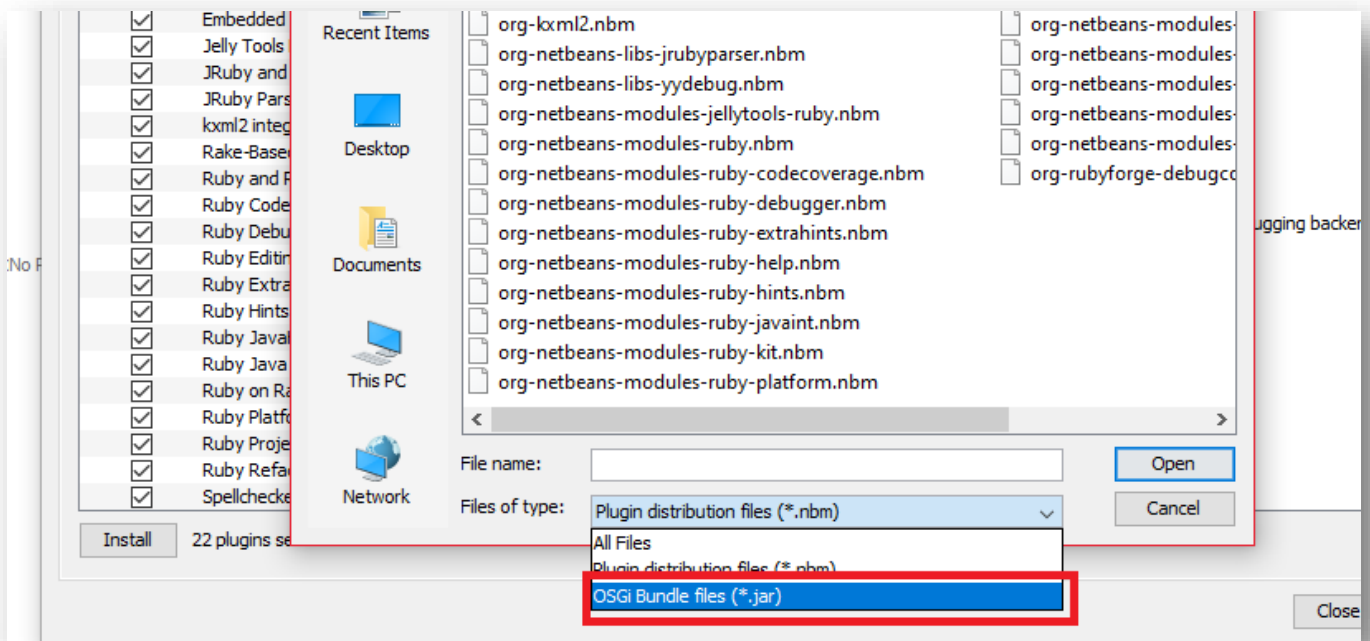

نحدد الملف التالي كما موضح بالصورة ان شاء الله

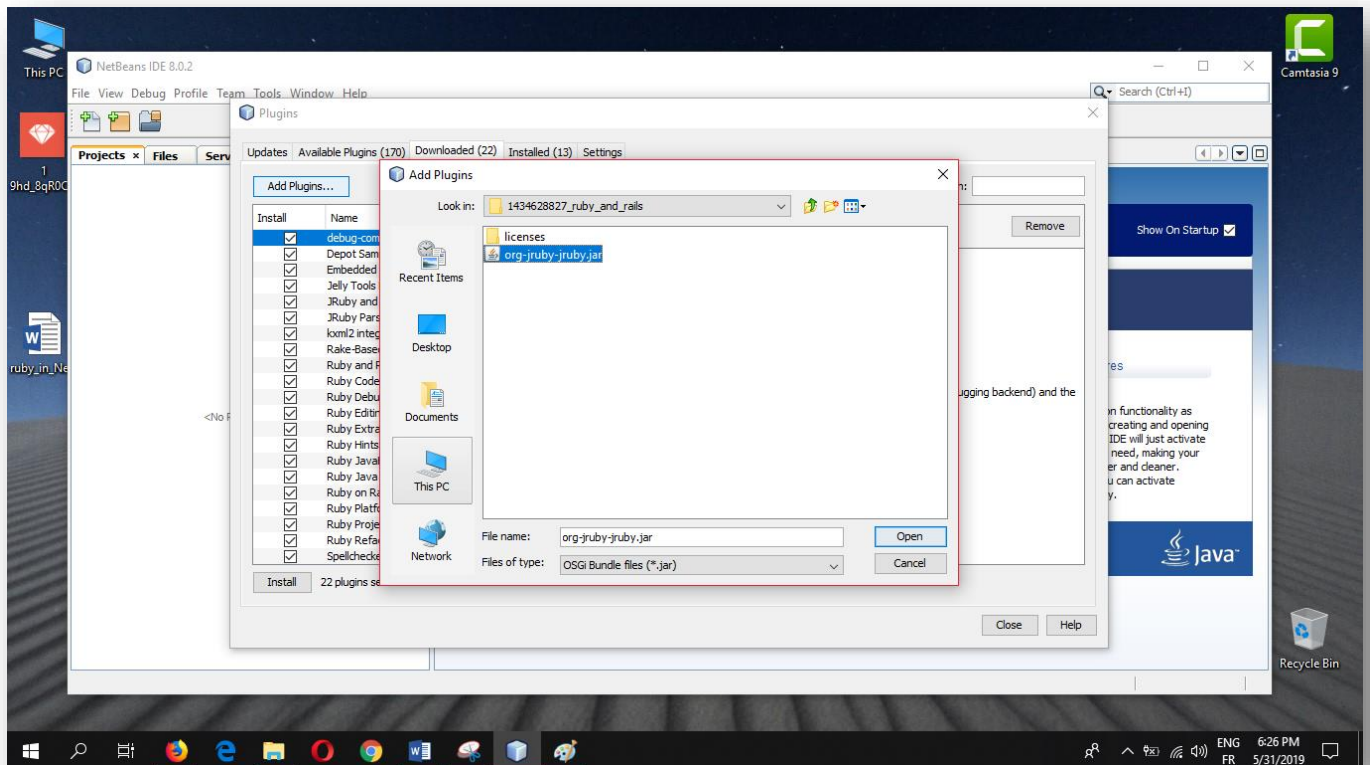

الآن نتوجه الى

Settings

ونحدد الاختيار الثالث ثم

Add

ونملأ الخانات كما هو موضح بالصورة



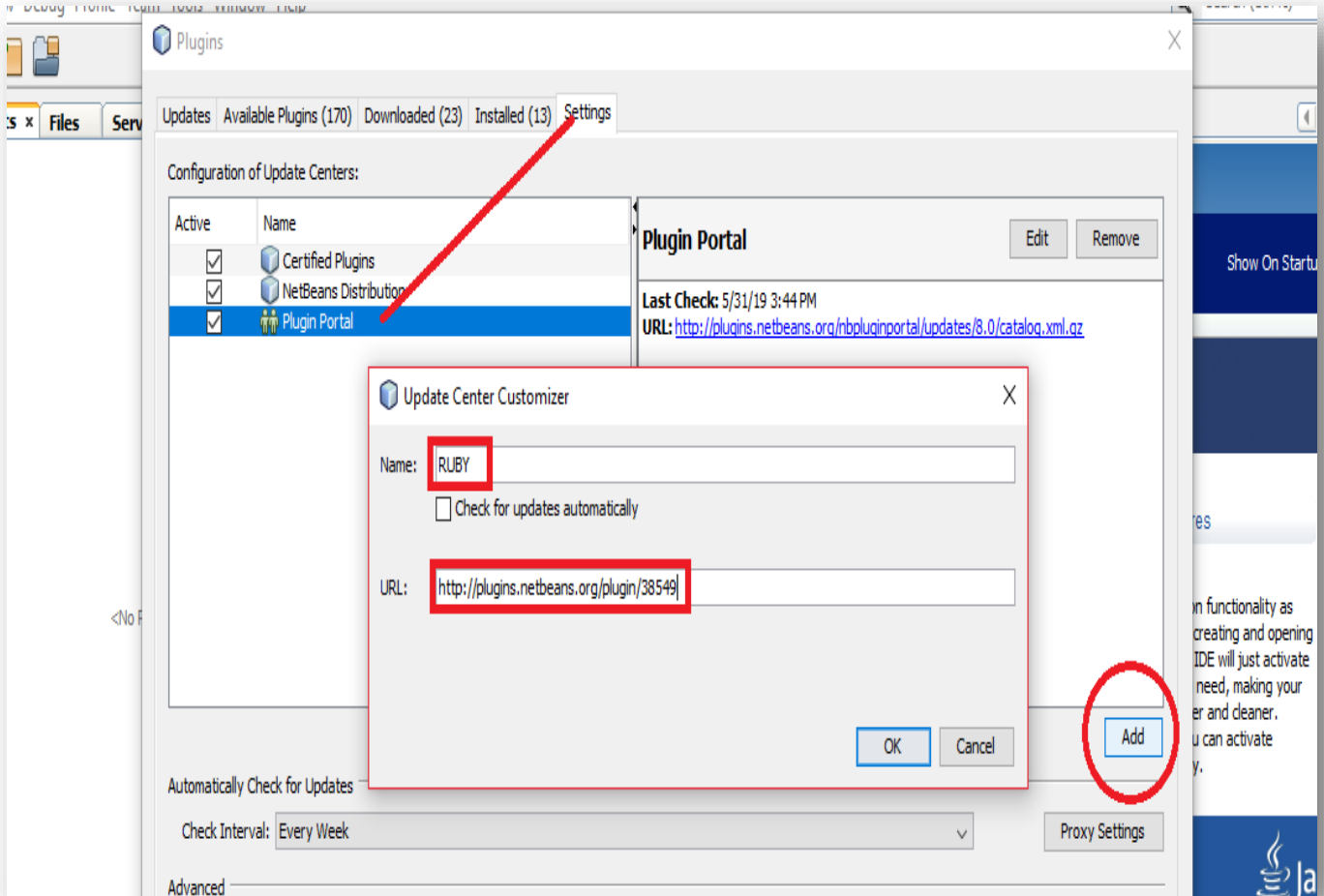

الرابط الموجود بالصورة هو نفسه الذي حملنا منه الحزمة أو الملفات الروبي ** هذا الرابط

<http://plugins.netbeans.org/plugin/38549>





Configuration of Update Centers:

Active	Name
<input checked="" type="checkbox"/>	 Certified Plugins
<input checked="" type="checkbox"/>	 NetBeans Distribution
<input checked="" type="checkbox"/>	 Plugin Portal
<input checked="" type="checkbox"/>	 RUBY

RUBY

Edit

Remove

Last Check: never

URL: <http://plugins.netbeans.org/plugin/38549>

Add

Automatically Check for Updates

Check Interval: Every Week



Proxy Settings

Advanced

Plugin Install Location: Default



Close

Help

الآن نعود الى

Downloaded

ونحدد جميع الخانات – الا خانة واحدة...

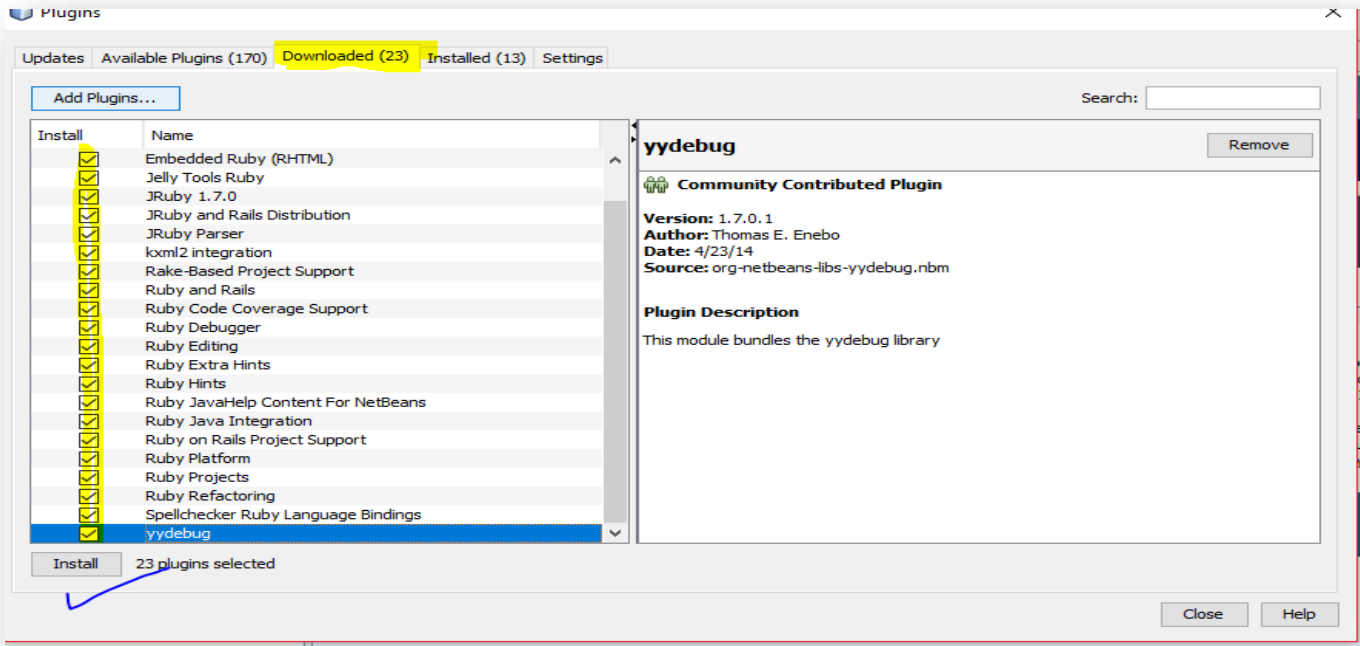

لا تحدد هذه الخانة – الا اذا كانت لك نسخة مناسبة 1.5

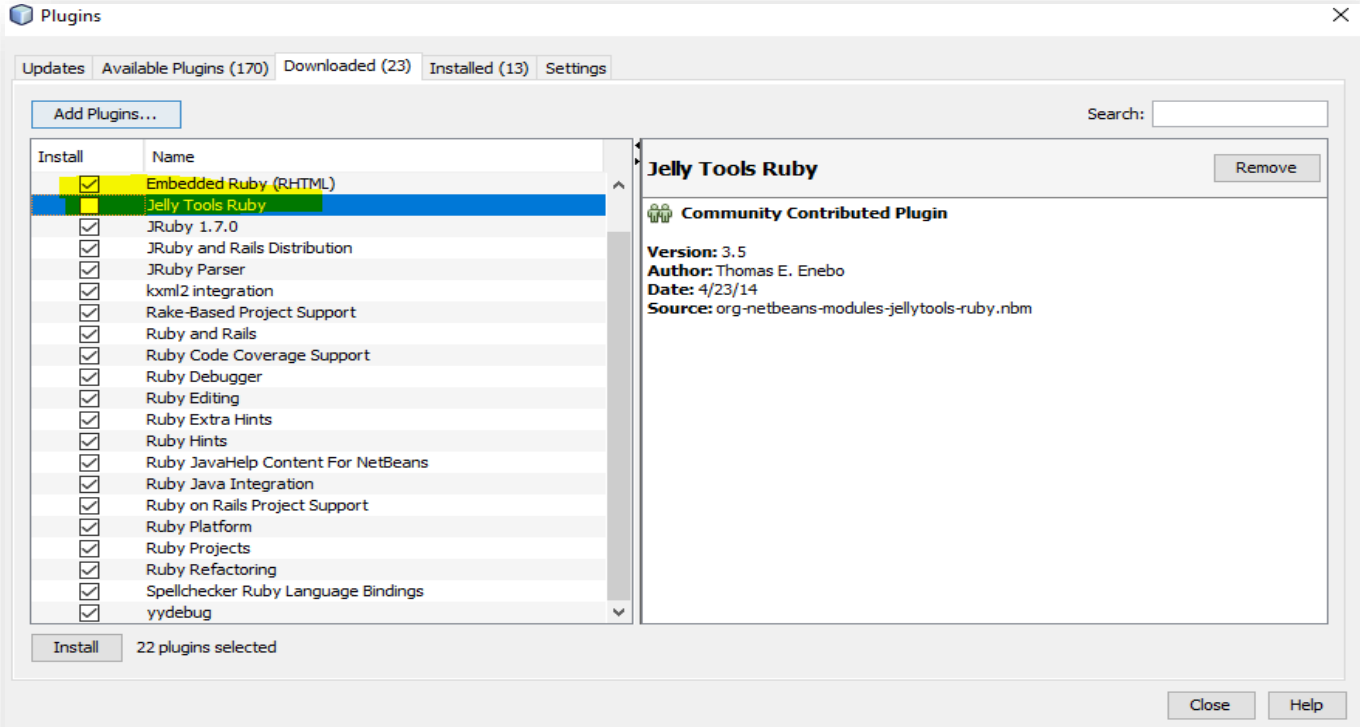

ثم نضغط التالي

The screenshot shows the NetBeans IDE Plugin Installer dialog box. The dialog is titled "NetBeans IDE Installer" and contains a list of 22 plugins. The "Next >" button is highlighted in yellow.

NetBeans IDE Installer

Welcome to the NetBeans IDE Plugin Installer
The installer will download, verify and then install the selected plugins.

Install	Name
<input checked="" type="checkbox"/>	Embedded Ruby
<input type="checkbox"/>	Jelly Tools Ruby
<input checked="" type="checkbox"/>	JRuby 1.7.0
<input checked="" type="checkbox"/>	JRuby and Rails
<input checked="" type="checkbox"/>	JRuby Parser
<input checked="" type="checkbox"/>	kxml2 integration
<input checked="" type="checkbox"/>	Rake-Based Proj
<input checked="" type="checkbox"/>	Ruby and Rails
<input checked="" type="checkbox"/>	Ruby Code Cove
<input checked="" type="checkbox"/>	Ruby Debugger
<input checked="" type="checkbox"/>	Ruby Editing
<input checked="" type="checkbox"/>	Ruby Extra Hints
<input checked="" type="checkbox"/>	Ruby Hints
<input checked="" type="checkbox"/>	Ruby JavaHelp C
<input checked="" type="checkbox"/>	Ruby Java Integ
<input checked="" type="checkbox"/>	Ruby on Rails Pr
<input checked="" type="checkbox"/>	Ruby Platform
<input checked="" type="checkbox"/>	Ruby Projects
<input checked="" type="checkbox"/>	Ruby Refactorin
<input checked="" type="checkbox"/>	Spellchecker Rub
<input checked="" type="checkbox"/>	yydebug

debug-commons-java integration [1.44]
Depot Sample [1.9]
Embedded Ruby (RHTML) [0.74.0.1]
JRuby 1.7.0 [1.7.0]
JRuby and Rails Distribution [0.121]
JRuby Parser [1.0.1]
kxml2 integration [1.9]
Rake-Based Project Support [0.23]
Ruby and Rails [0.111]
Ruby Code Coverage Support [1.6]
Ruby Debugger [0.111]
Ruby Editing [1.26]
Ruby Extra Hints [0.50]
Ruby Hints [0.47]
Ruby JavaHelp Content For NetBeans [0.14]
Ruby Java Integration [0.40]
Ruby on Rails Project Support [1.11]
Ruby Platform [1.33]
Ruby Projects [1.27]
Ruby Refactoring [0.71]
Spellchecker Ruby Language Bindings [1.7]
yydebug [1.7.0.1]

< Back **Next >** Cancel Help

وما عليك سوى اتباع الخطوات الموضحة بالصورة ان شاء الله

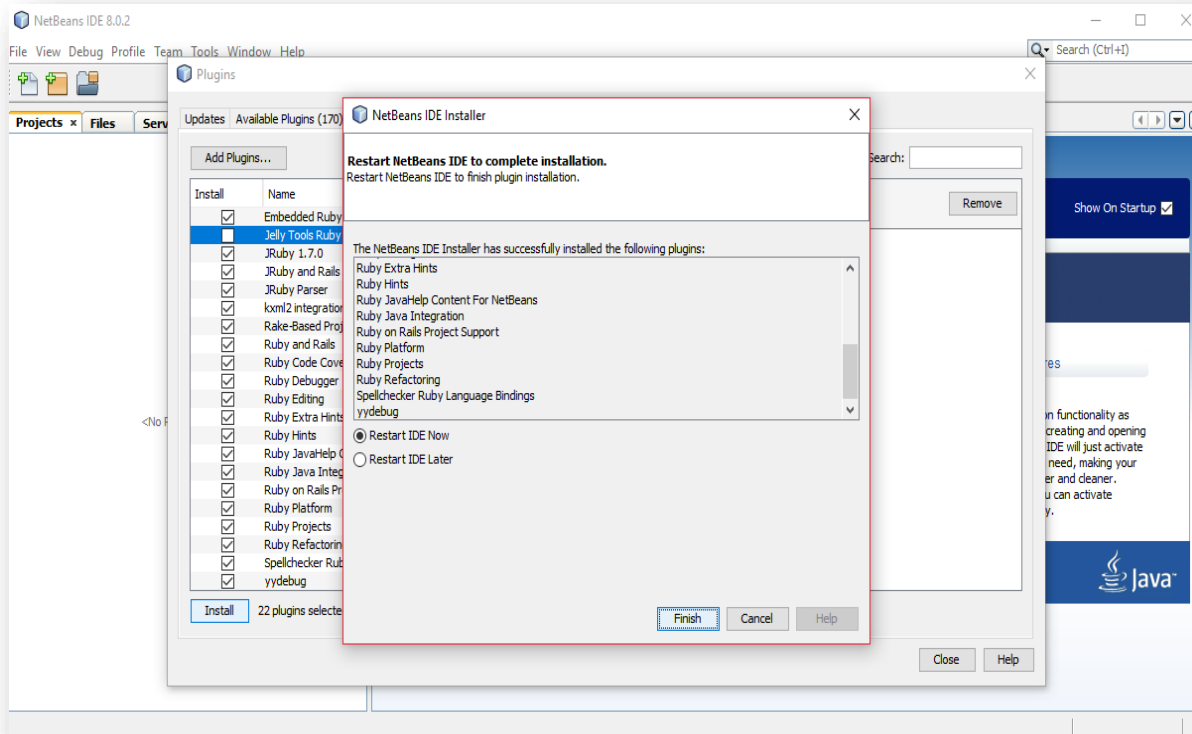
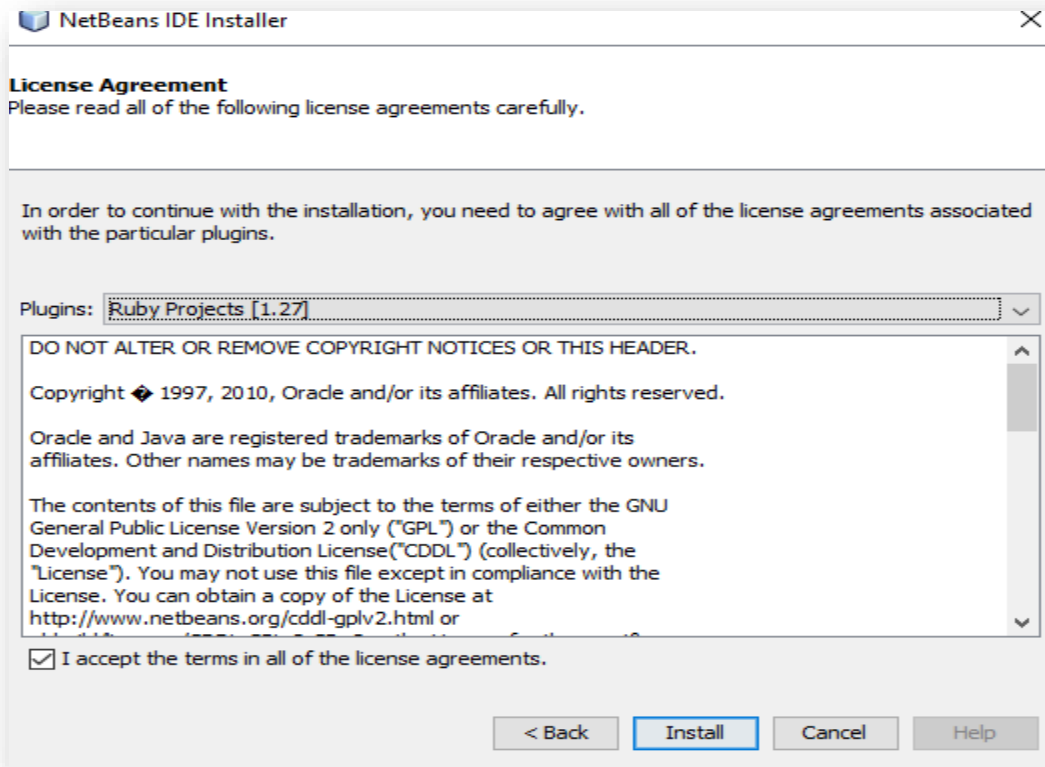

تم تثبيت الروبي بنجاح

والآن ما عليك سوى فتح مشروع جديد و تجربة الروبي – طبعاً بعد اعادة تشغيل البرنامج ان لزم

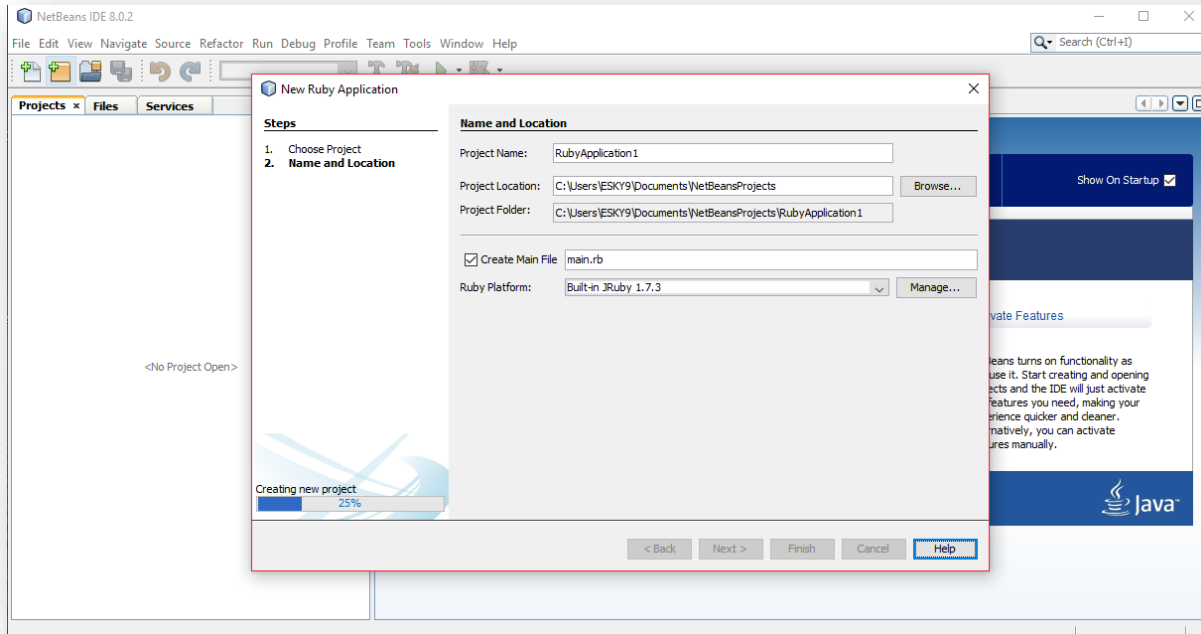
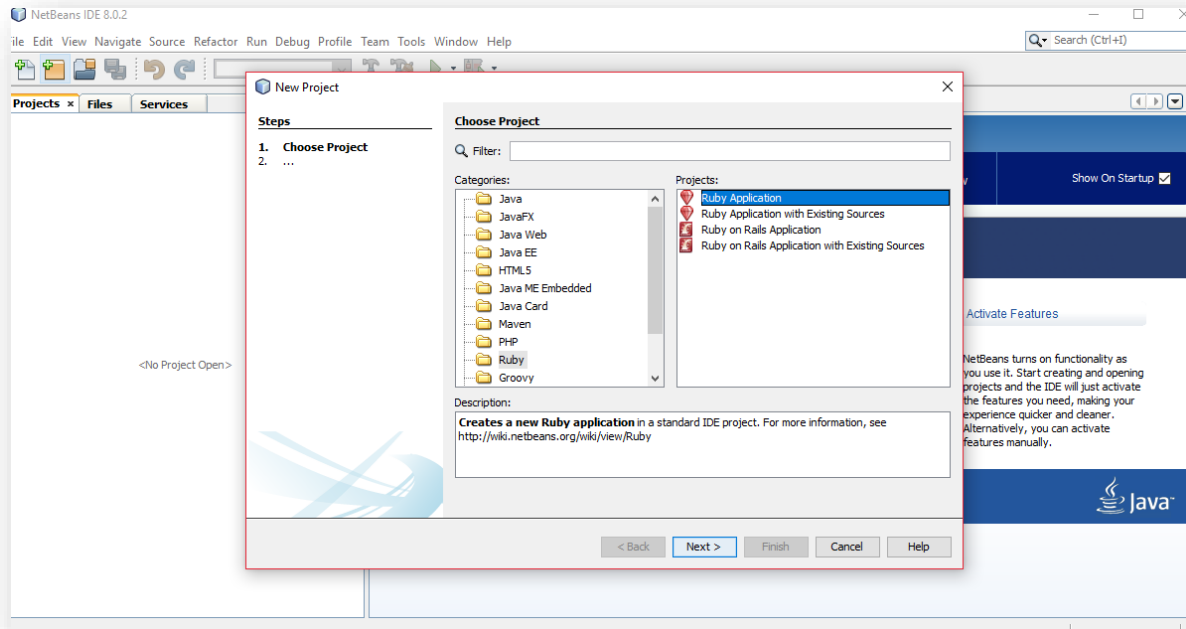

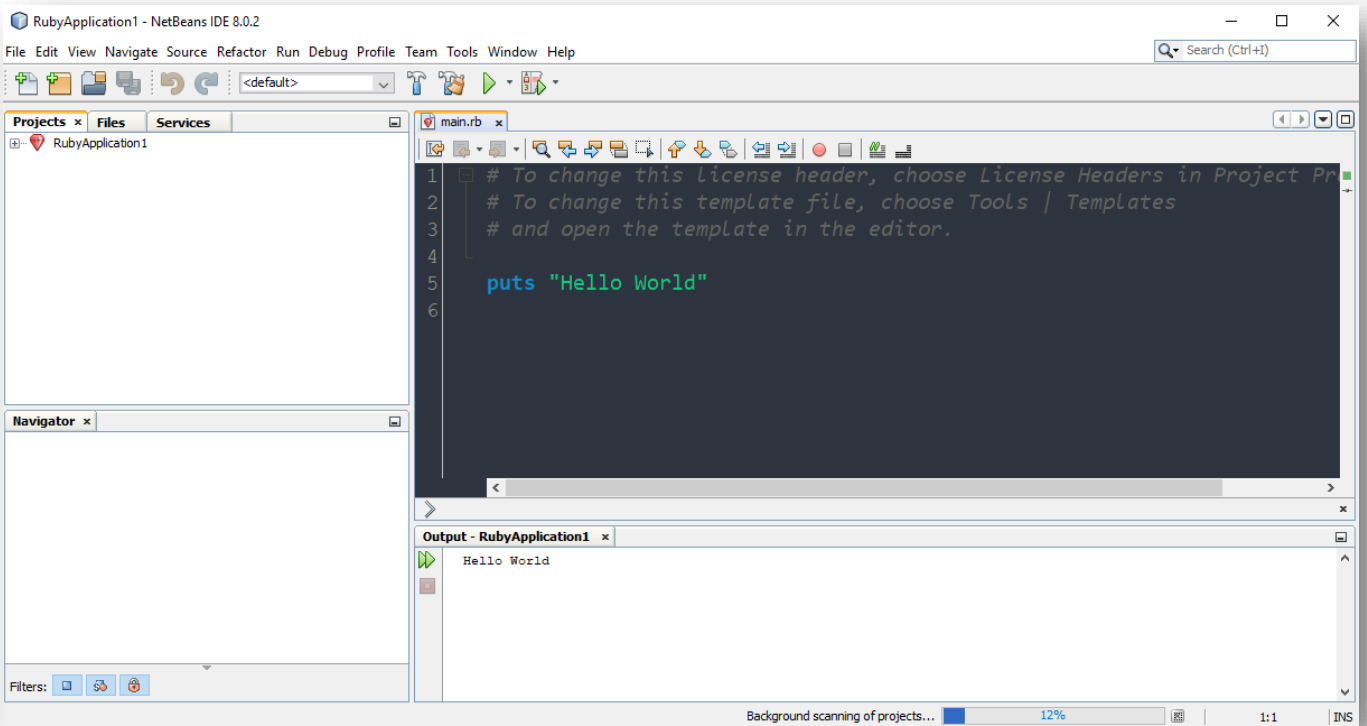

اللهم صل وسلم على سيدنا محمد وعلى آله وصحبه أجمعين

By souhail.developer@gmail.com

للمزيد من الكتب : <https://ebook-sl-d3v.blogspot.com>

لا تنسانا من صالح دعاء جنائك الله خيرا.

