



اعداد /أحمد فتحى محمد سليمان الشريف الجلوى

محافظة سوهاج مركز ساقلته الجلاوية

E_mail:tv22000@yahoo.com

Tel:002/0107976725

بسم الله الرحمن الرحيم

اسم المشروع:

تسجيل غياب وحضور الطلبة فى السكاشن بهدف تقييمهم فى درجات اعمال السنة فى آخر الترم الاول او

الثانى

ما الفرق بين:

Desk top: يعمل على جهاز واحد او مكنة واحدة وغير متصل بالشبكة

Web: انه مرفوع على سيرفير من اى مكان

Net work: اتصال بين اكثر من جهاز عالشبكة بهدف المشاركة فى موارد الشبكة

الهدف من المشروع:

متابعة الطلاب فى تسجيل درجات أعمال السنة الخاصة بالغياب والحضور

البرامج المستخدمة:

١- برنامج اكسيس ٢٠٠٣ لعمل قاعدة بيانات وبها الجداول المستخدمة وهم :

١- بيانات الطالب (الرقم/الاسم/تاريخ الميلاد/العنوان/الحالة/الفرقة)

٢- بيانات المعيد (رقم المعيد/اسم المعيد)

٣-القاعات: (كود القاعة/اسم القاعة/المكان)

٤-المواد(رقم المادة/اسم المادة/الفرقة)

٥-الغياب والحضور(رقم الطالب/رقم المادة/رقم المعيد/تاريخ السكشن/رقم

القاعة/الوقت/الفرقة/الترم/ملاحظات)

٦-التسجيل(اسم المستخدم كلمة المرور)

وثانيا برنامج الفيجول بيسيك ستوديو ٦

في جزء الثاني من الكتاب سوف نعرف الاداة `clt` ونقلها في ملفات لنظام

وتعريف `data grid6.0`

سوف نشرح بالصور طريقة عمل قاعدة بيانات وعمل الجداول بها بكل سهولة والشرح عالصورة لتبسيطها

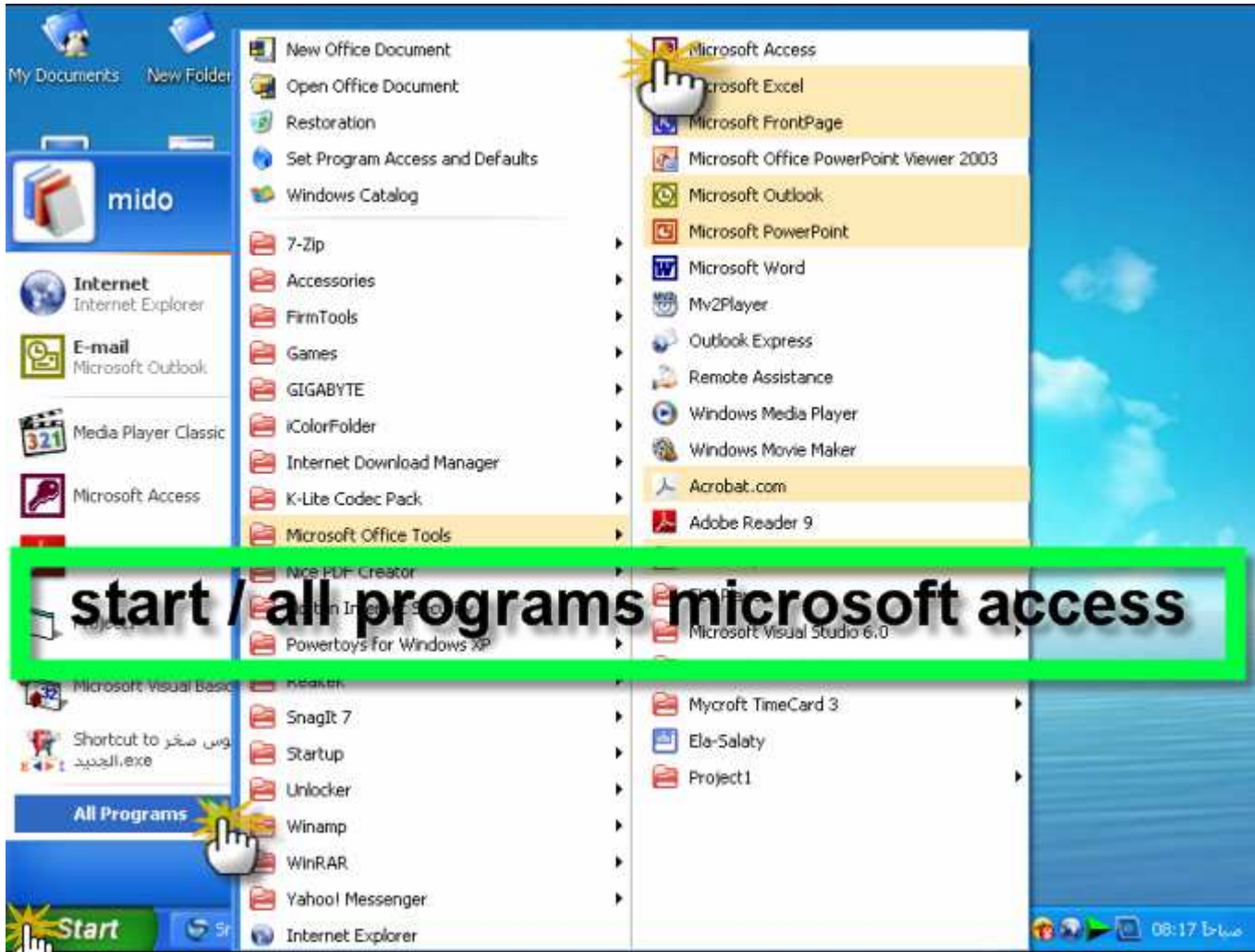



file / New / blank database

ملف / جديد / انشاء قاعدة فارغة



blank database /save in /file name / create
قاعده فارغة/مكان الحفظ/ اسم القاعدة/ انشاء

اسم الملف

Create

Cancel

- Blank Database
- Blank Data Access Page
- Project (Existing Data)
- Project (New Data)
- Choose file...
- General Templates...
- Templates on Microsoft.com

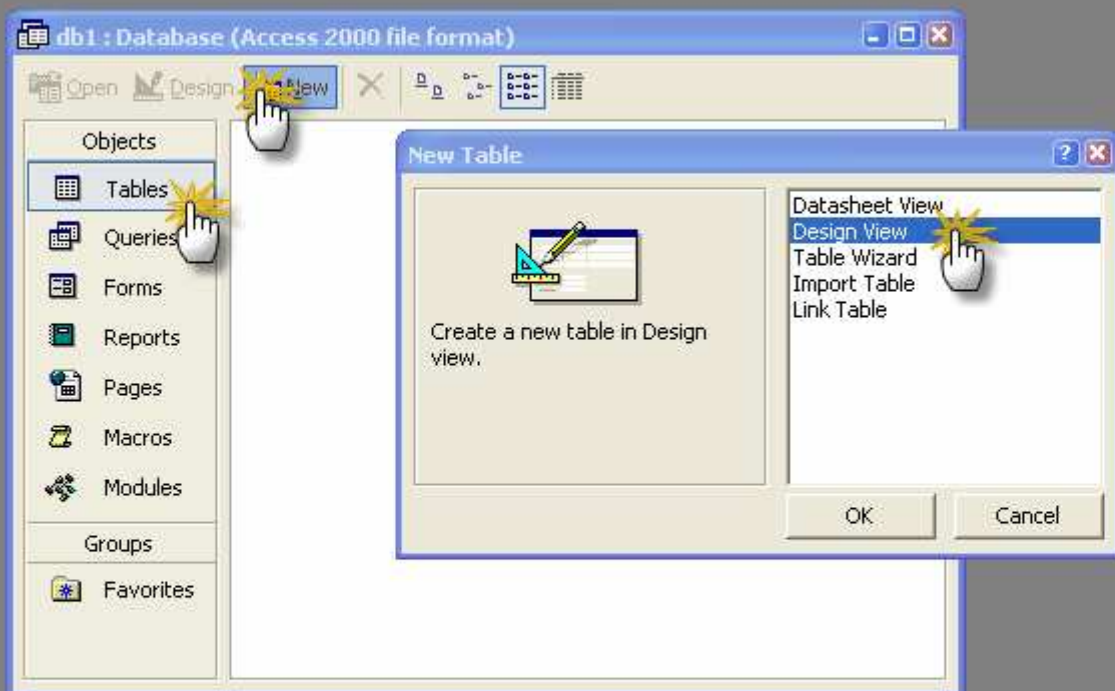

Table/ New / design view

جدول / جديد / طريقة العرض

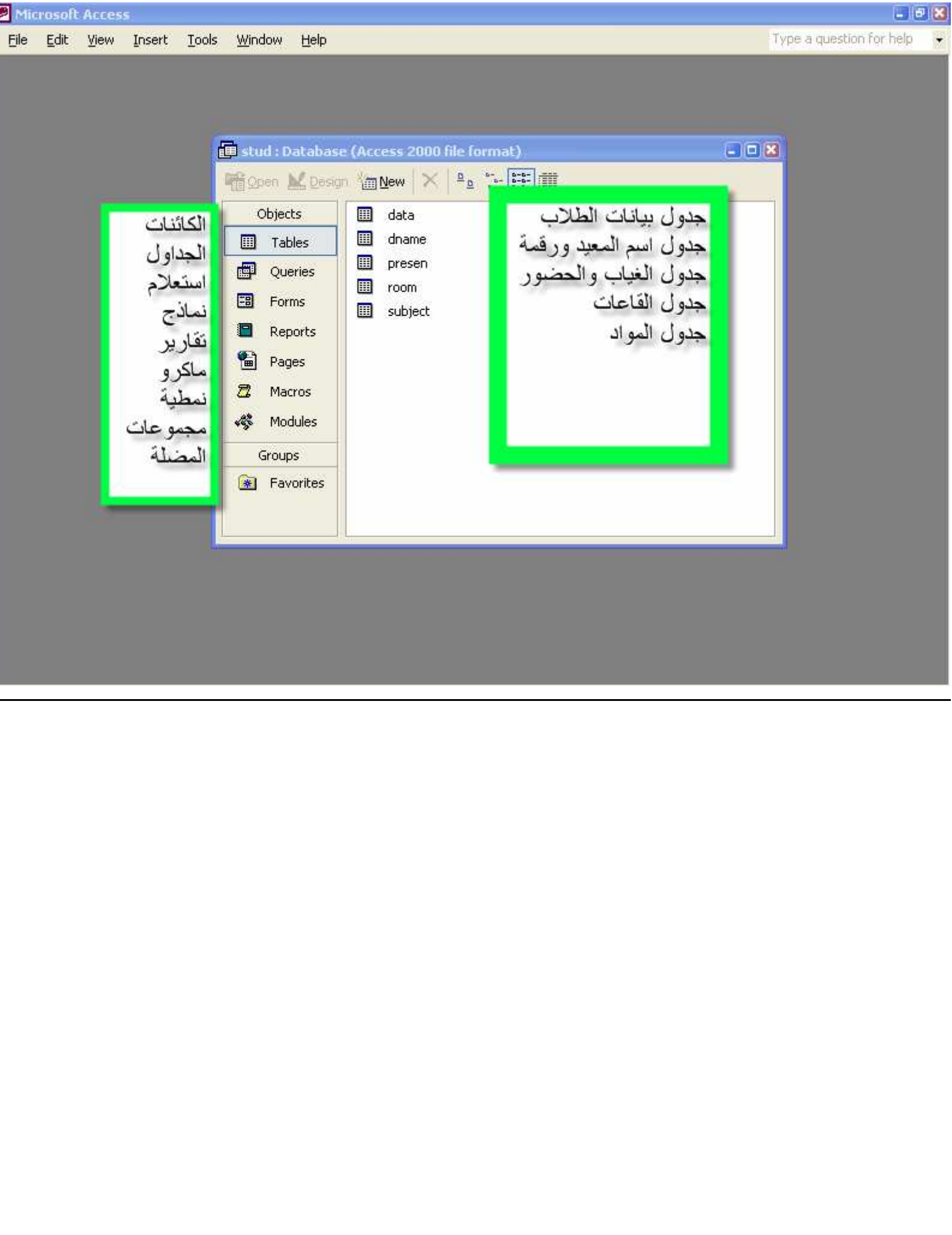

| Field Name | Data Type | field size | caption |
|------------|-------------|------------|--|
| id | Text | 10 | رقم الطالب |
| name | Text | 50 | الاسم |
| b_date | Date/Time | short date | تاريخ الميلاد |
| address | Text | 50 | العنوان |
| casse | Text wezard | .50 | الحالة/مستجد وباقى |
| stag | Text wezard | 10 | الفرقة /الاولى الثانية الثالثة الرابعة |

Field Properties

| General | Lookup |
|---------------------|---|
| Field Size | 10 |
| Format | |
| Input Mask | |
| Caption | رقم الطالب |
| Default Value | |
| Validation Rule | |
| Validation Text | |
| Required | No اسم الطالب لابد من ادخاله yes |
| Allow Zero Length | Yes |
| Indexed | Yes (No Duplicates) |
| Unicode Compression | Yes |
| IME Mode | No Control |
| IME Sentence Mode | None |

The data type determines the kind of values that users can store in the field. Press F1 for help on data types.

| Field Name | Data Type | field size | caption |
|------------|-----------|--------------|---------------------------------------|
| id | Text | 10 | رقم الطالب |
| cod | Number | long integer | رقم المادة |
| did | Text | 5 | رقم المعيد |
| s_date | Date/Time | short date | تاريخ السكنين |
| r_id | Number | long integer | رقم القاعة |
| s_time | Date/Time | | الوقت |
| stage | Text | | الفرقة/الاولى الثانية الثالثة الرابعة |
| part | Text | 50 | التزم/الاول الثاني |
| notes | Memo | 50 | ملاحظات |

Field Properties

| General | Lookup |
|---------------------|---------------------|
| Field Size | 10 |
| Format | |
| Input Mask | |
| Caption | رقم الطالب |
| Default Value | |
| Validation Rule | |
| Validation Text | |
| Required | No |
| Allow Zero Length | Yes |
| Indexed | Yes (Duplicates OK) |
| Unicode Compression | Yes |
| IME Mode | No Control |
| IME Sentence Mode | None |

A field name can be up to 64 characters long, including spaces. Press F1 for help on field names.

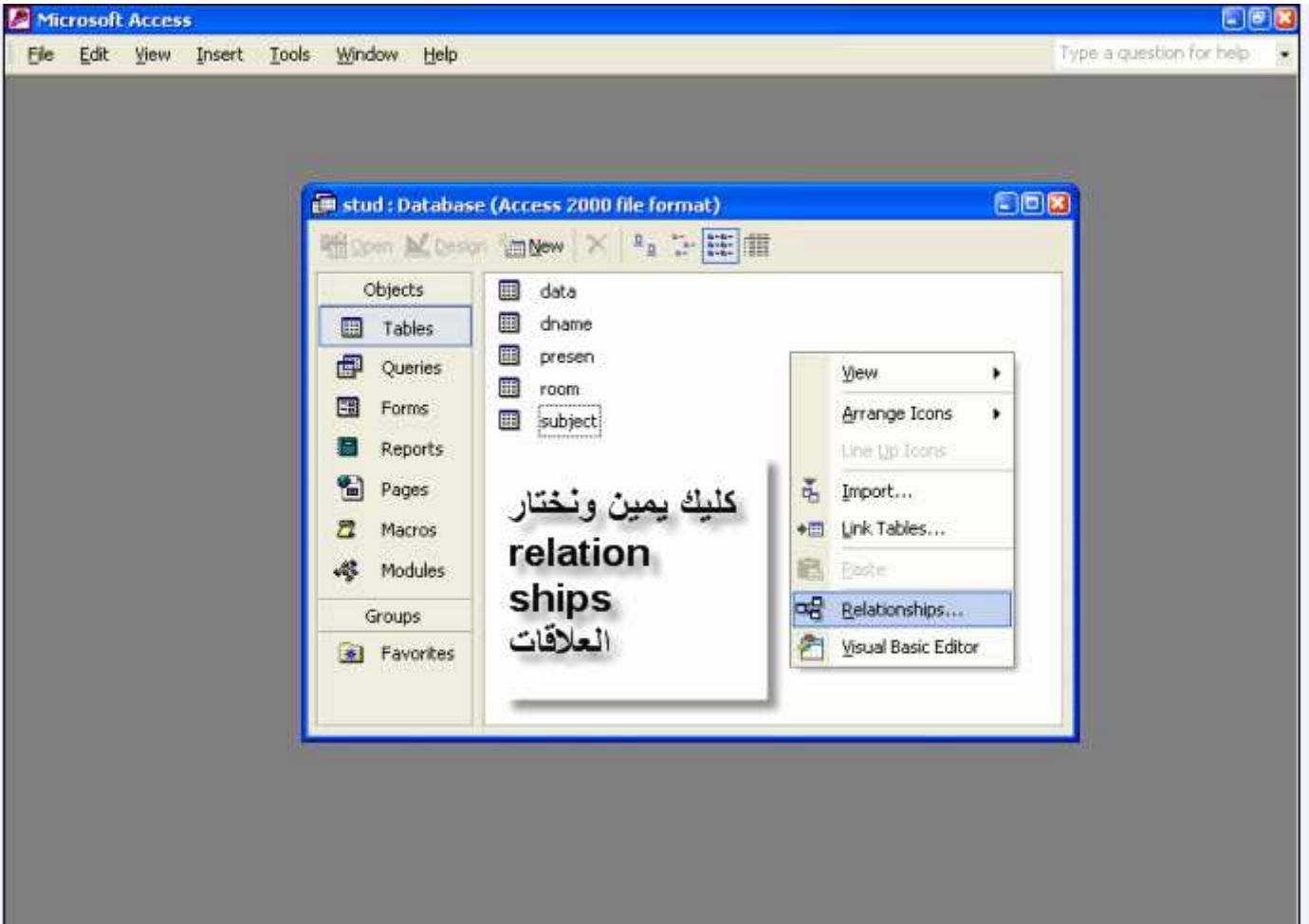

Microsoft Access

File Edit View Relationships Tools Window Help

Type a question for help

Relationships

data

id
name
b_date
address
casse

presen

id
cod
did
s_date
r_id
s_time
stage
part
notes

subject

cod
s_name

dname

did
d_name

Edit Relationships

Table/Query: data Related Table/Query: presen

id id

Enforce Referential Integrity
 Cascade Update Related Fields
 Cascade Delete Related Records

Relationship Type: One-To-Many

Create
Cancel
Join Type..
Create New..

كلية عالمفتاح الاساسى و عملية الافلات
فى الجدول المحورى جدول الحضور

ونعلم بعد ظهور المرع الحوارى على
enforce
cascade update
cascade delete

واخيرا
انشاء **create**

تنفيذ احمد فتحى محمد سليمان



اعداد / احمد فتحى محمد سليمان الشريف الجلوى

محافظة سوهاج مركز ساقلنة الجلاوية

E_mail: tv22000@yahoo.com

Tel:002/0107976725