

Crystal Reports

في تقنية ASP.NET

إعداد المهندس/

نبيل محمد لطف مصلي

بكالوريوس نظم معلومات

دبلوم علوم حاسوب

Email: - nabil299@Gmail.Com

إشراف الدكتور/

عمار الحرازي

شكر و تقدير

أتقدم بالشكر الجزيل للدكتور الفاضل/

عمار الحرازي

على ما بذله من جهد كبير معنا في تقنية

(ASP.NET)

وعلى ما يقدمه لنا من توجيهات ونصائح قيمه

وعلى المتابعة الحثيثة منه وذلك بغرض رفع مستوانا.....

كما أشكر هذا الموقع المتميز كتب

التواصل مع القراء

إلى القارئ العزيز

حرصت.. ومن منطلق اهتمامي العام بعلوم الحاسب والتقنية واهتمامي الخاص بتقديم هذه العلوم باللغة العربية .. على طرح هذه السلسلة من الكتب الإلكترونية التي أتمنى أن تحقق طموحات القارئ العربي الذي اعتاد على قراءة أجود المطبوعات بكافة اللغات العالمية ... من خلال هذه السلسلة .. أطمح لتقديم سلسلة من الكتب بمستوى عالٍ من الجودة ، الشيء الذي لن يتحقق بدون ملاحظاتكم واقتراحاتكم حول السلسلة .. طريقة الكتابة ، الأخطاء الإملائية والنحوية ، التنظيم والترتيب ... الخ

ننتظر سماع آراءكم على البريد الإلكتروني المخصص لذلك...

nabil299@Gmail.com

شرح طريقة اضافة تقرير Crystal Reports في الـ ASP.NET بكل اللغتين C#.NET·VB.NET

في البداية أحببت أن أطرح هذا الموضوع لكي يستفيد منه الكثير من الطلاب.. ولاحظت انه لا توجد مصادر كثيرة او شروحات لهذا الشيء .. فقلت لما لا اضع هذا الشيء ،، وبما اني اعرفه جيداً ليستفيد منه الغير .. وقد شجعتني على ذلك سؤال أخي الطالب المتميز أحمد الصنعاني عن كيفية اضافة تقرير Crystal Reports في الـ ASP.NET فقامت بإعداد هذا الكتاب الذي بين يديك

سوف نقوم بكتابة الكود على كلا اللغتين الـ C#.NET and VB.NET لتعم الاستفادة للجميع ..
اولاً سوف نقوم بالتطبيق على الـ ASP.NET VB.NET

افتح الـ Microsoft Visual Studio 2008 واختر من



ثم بعد ذلك سوف تظهر لك نافذة إنشاء ويب جديد .. اختر منها ASP.NET Web Site مع التأكد من الـ
Visual Basic Language انها
وكذلك الـ location انه File System
وكذلك لا تنسى ان تغير اسم المجلد او تدعه كما هو باسمه الافتراضي ،، وسوف يتم حفظ الملفات في الـ
My Documents في مجلد الـ Visual Studio 2008

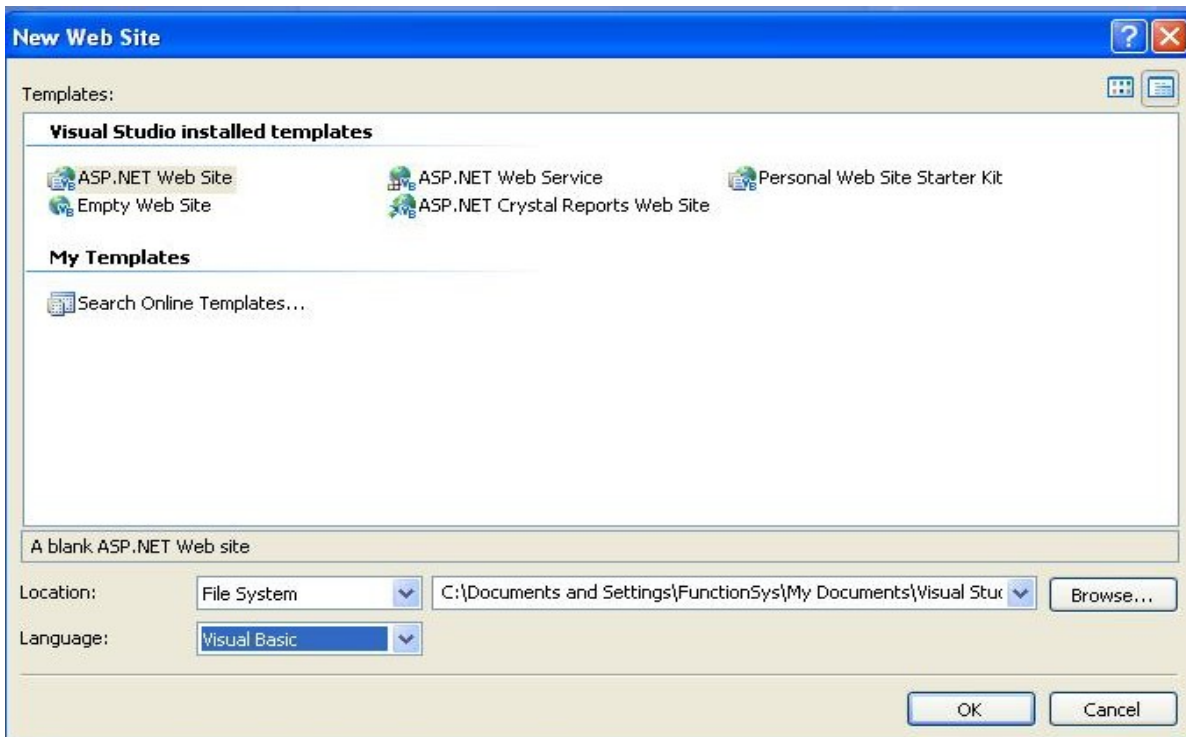

ثم اضغط على **Ok** لكي يتم انشاء الموقع ...
 طيب الان لا بد من وجود داتا بيس .. لكي يتم الاتصال بها ..
 أنشأ داتا بيس بأي اسم يعجبك .. وانا عن نفسي انشأت داتا بيس باسم **db1** من نوع **Microsoft Access**

وكذلك انشا جدول بأي اسم .. وانا انشأت جدول باسم **tbl_Client** للعملاء ..
 وكذلك انشأ حقول في الجدول على حسب متطلباتك .. وعن نفسي انشأت هذه الحقول ..

ID من نوع **AutoNumber**
C_Name من نوع **Text**
C_Phone من نوع **Text**
C_Address من نوع **Text**

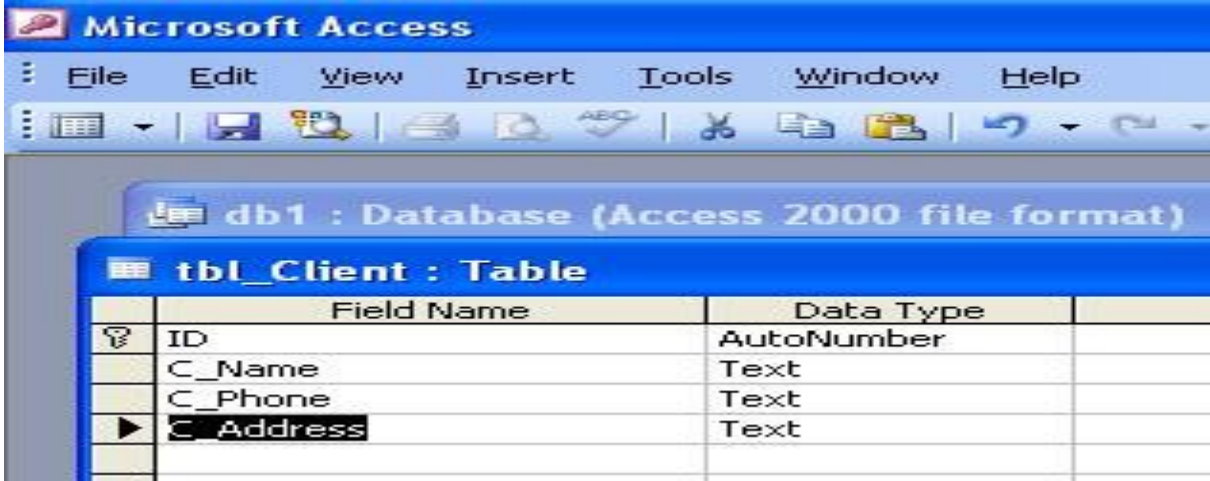

بعد انشاء الداتا بيس .. اصف فيها بيانات مبدئية لكي نعرضها في التقرير .. فيما بعد ..
 الان قم بنسخ الداتا بيس لديك إلى المشروع .. وضعها في مجلد الـ **App_Data** وهذا المجلد موجود في الـ

File >>> New >>> Web Site
My Documents\Visual Studio 2008\Your_WebSite\App_Data

الان اذهب إلى المشروع لكي نقوم باضافة الكريستال ريبوت من خلال شريط الادوات **ToolBox** اذهب إلى
 ادوات الكريستال ريبوت وهي تكون تحت كلمه **Crystal Reports** اضغط دبل كلك على الاداة
CrystalReportViewer

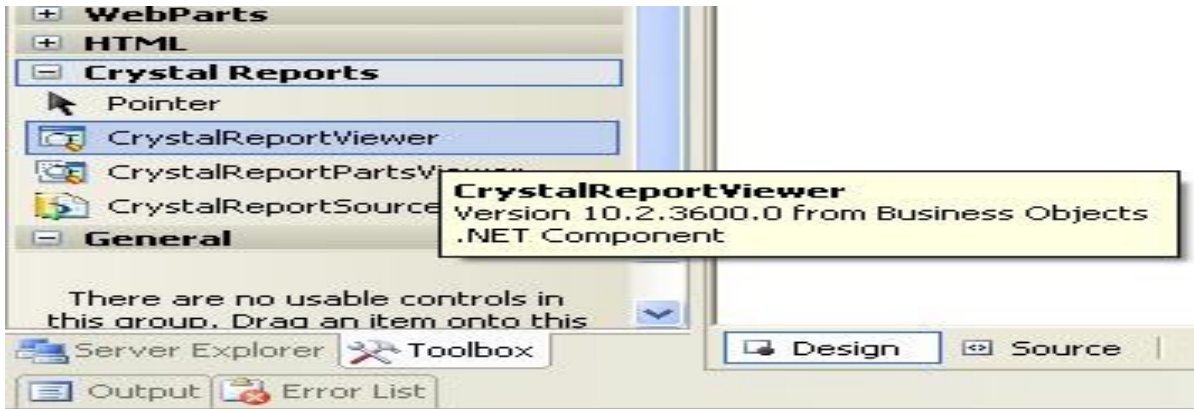

سوف يتم ادراجها على الصفحة بهذه الصورة

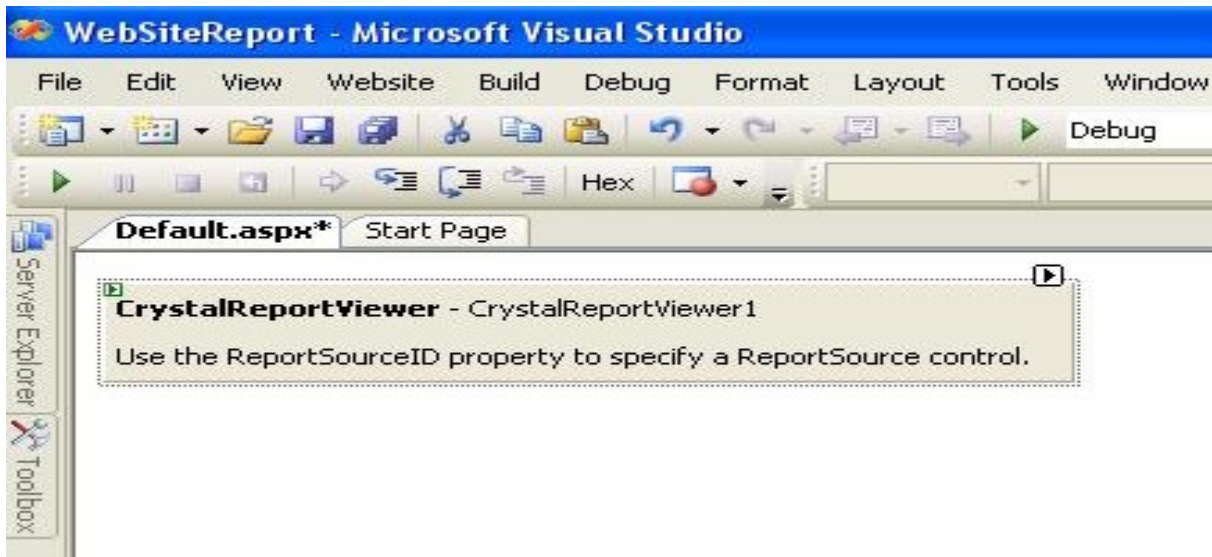

الآن دع الاداة .. سوف نرجع لها لاحقاً ...
 اذهب إلى شريط الادوات .. سوف ترى ايقونه شكلها مربع ... اضغط عليها واختر منها Add New Item...

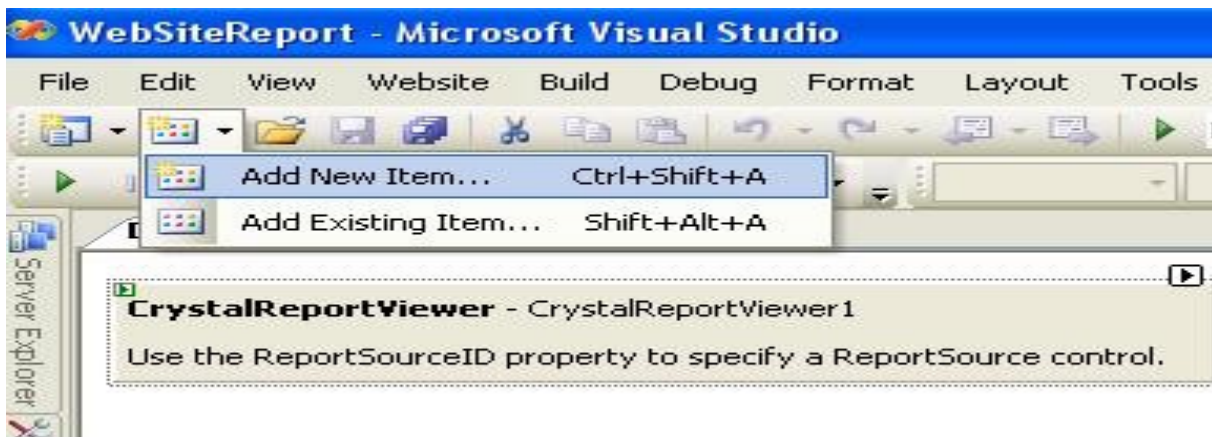

او من خلال Solution Explorer ثم كلك يمين على اسم الموقع ثم اختار منها Add New Item...

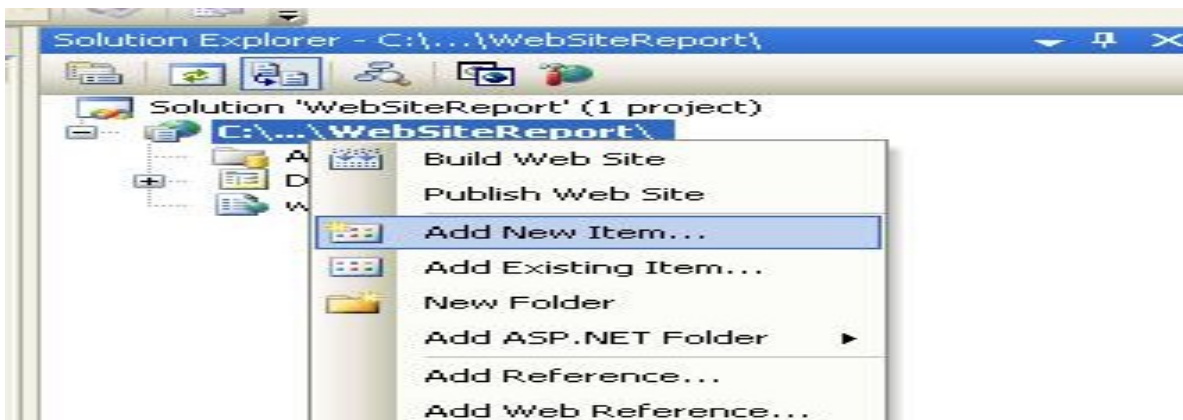

ثم بعد ذلك سوف يظهر لك مربع حوار Add New Item اختر منه CrystalReport واجعل اسمه الافتراضي كما هو

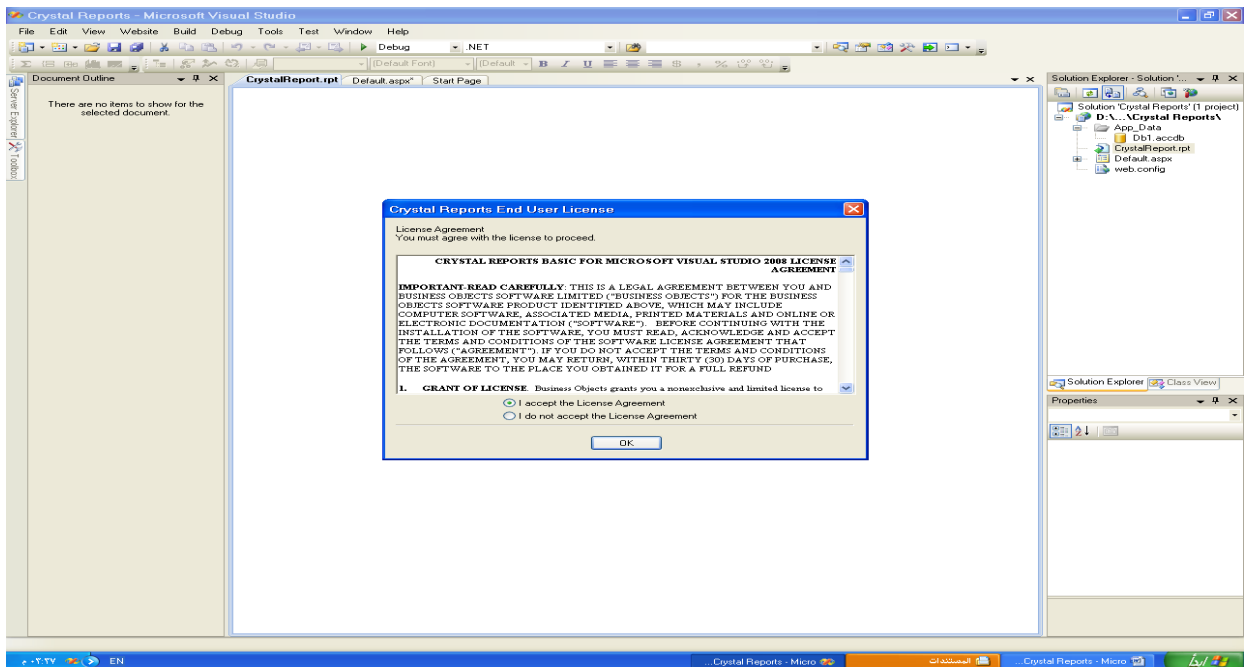
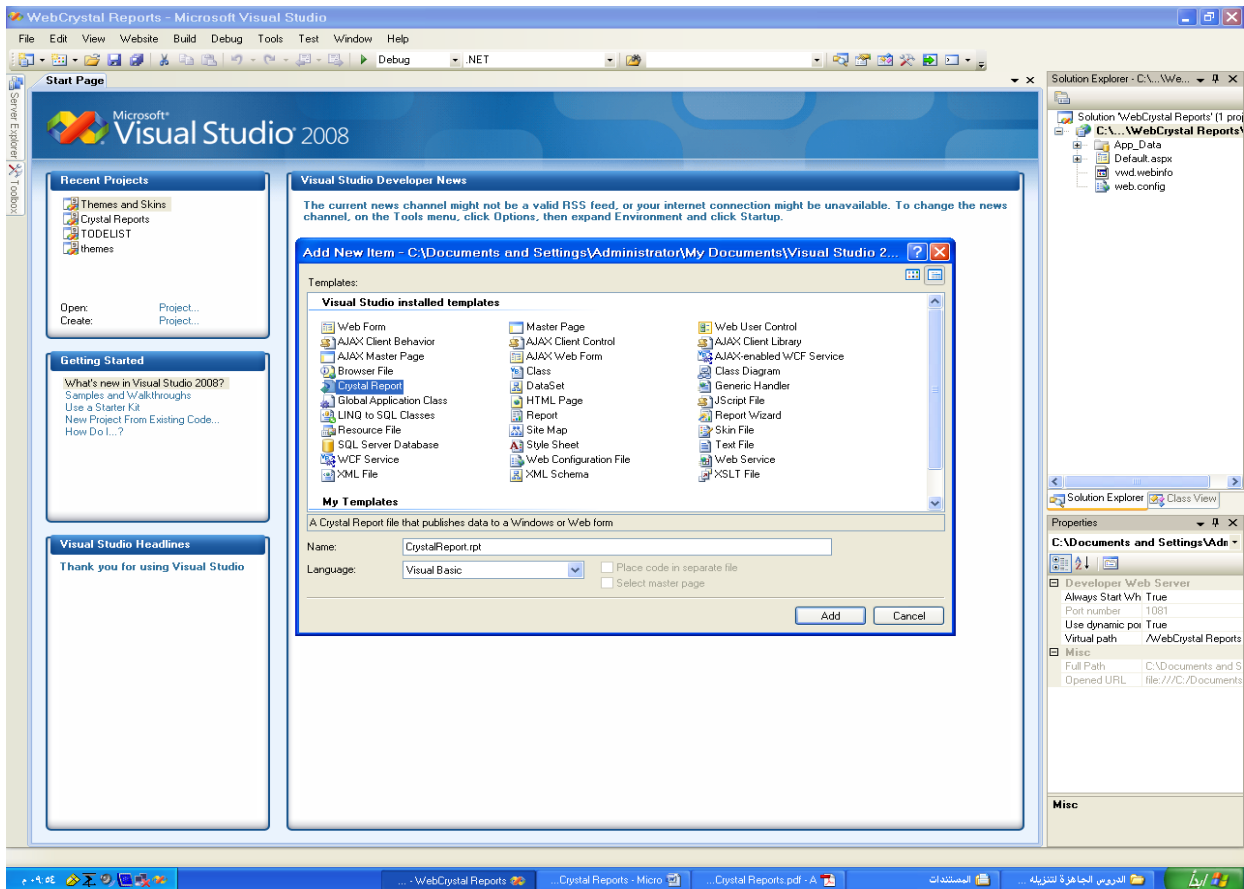

ثم بعد ذلك اضغط على Ok لكي يتم اضافة التقرير .. بعد ذلك سوف تظهر لك نافذة الـ Crystal Reports Gallery

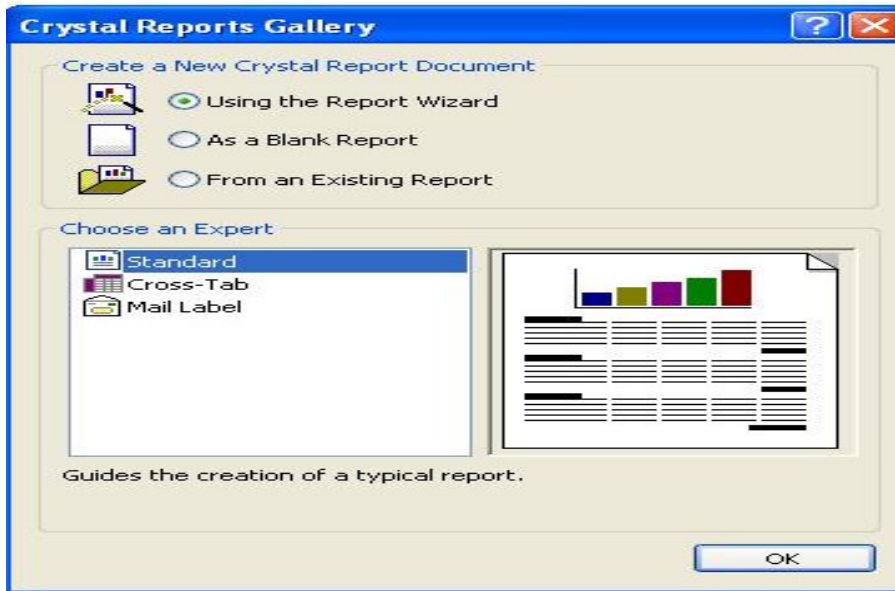

دع الخيارات كما هي واضغط على زر OK لكي تظهر لك نافذة Standard Report Create Wizard

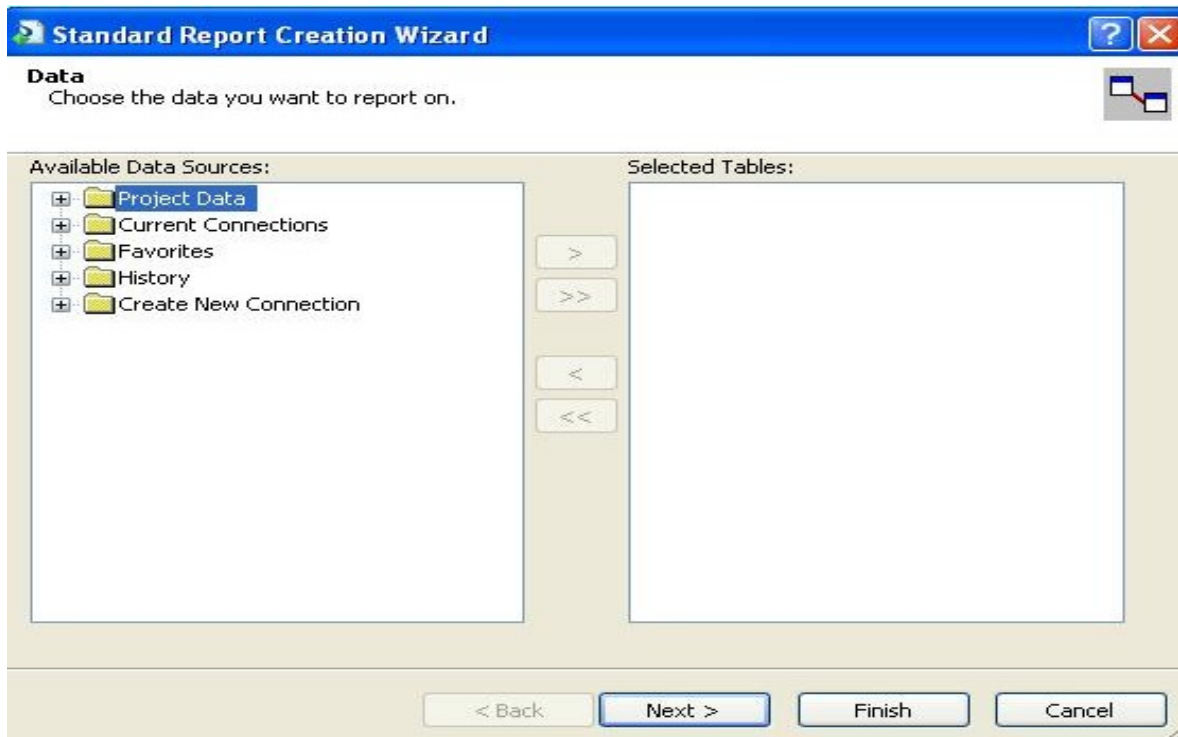

انتق الخيار Create New Connection

ثم انتق الخيار OLE DB ADO سوف تظهر لك نافذة تحديد مزودات الربط بقواعد البيانات ... وبما اننا نستخدم مايكروسوفت اكسس لآبد من اختيار كود Your_WebSite تعني اسم مشروعك الذي انشأته مسبقا

Microsoft Jet 4.0 OLE DB Provider

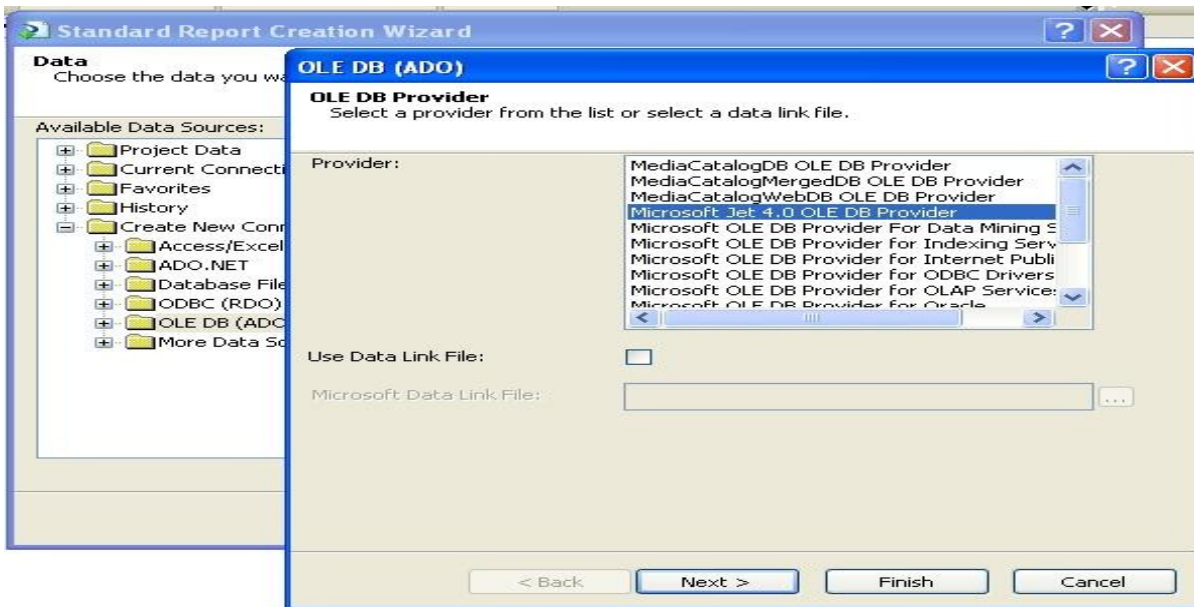

بعد اختيار المزود للاتصال اضغط على زر **Next** لكي تظهر لك نافذة تحديد قاعدة البيانات .. قم بتحديد القاعدة التي تم انشاءها مسبقا في بداية الشرح ..

من خلال الضغط على الزر المقابل
النص **Database Name**



بعد تحديد الداتا بيس ..

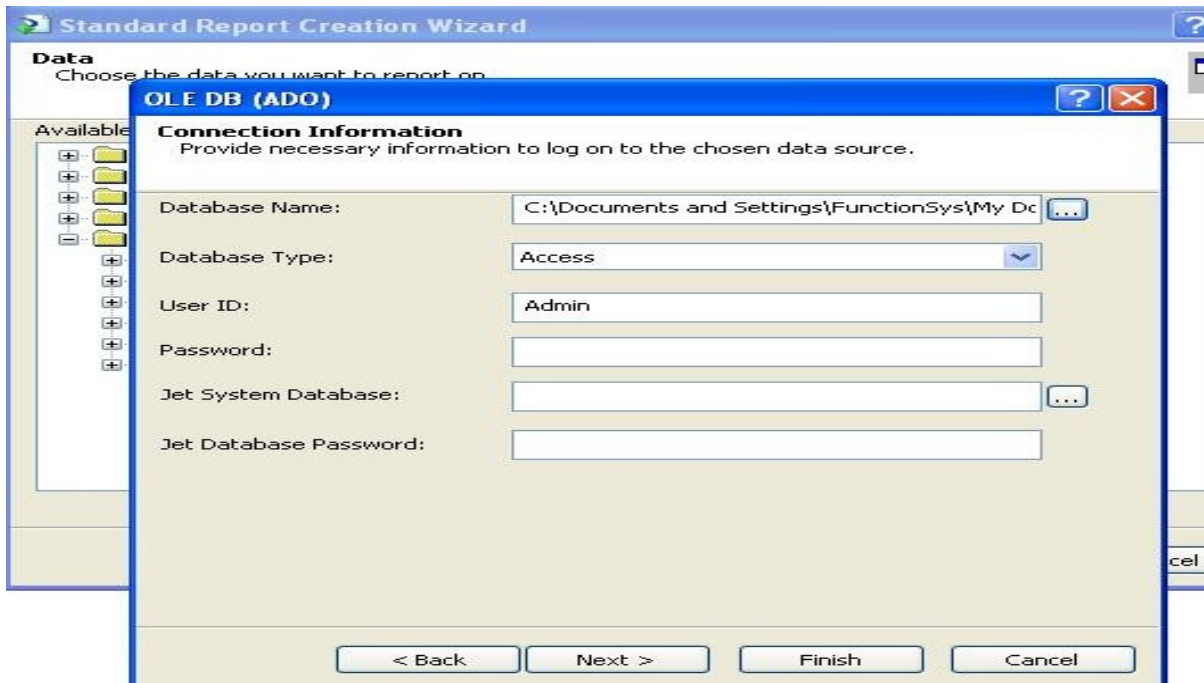

الآن اضغط على زر التالي **Next** لكي تظهر لك النافذة التالية

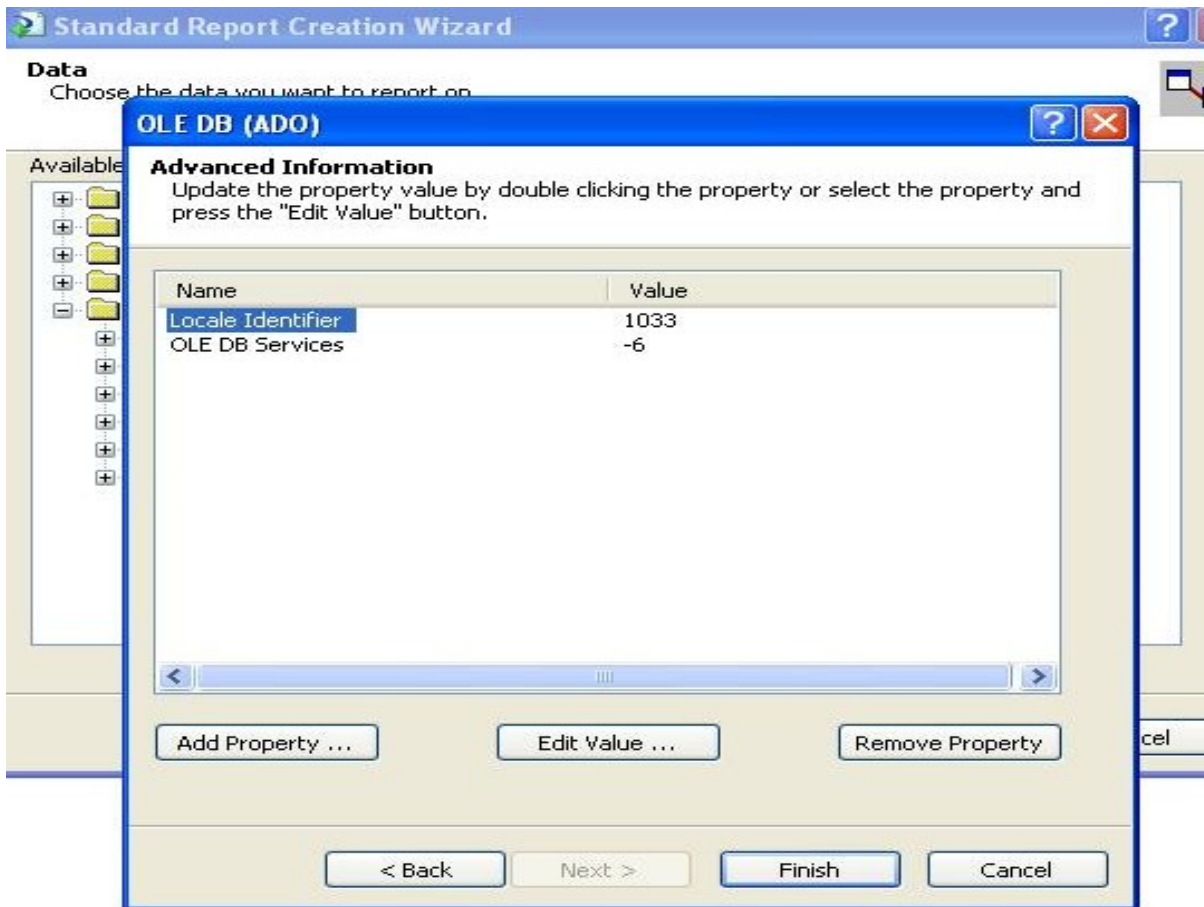

دع الخيارات كما هي .. واضغط على كلمة **Finish** لكي ترجع إلى أول نافذة ومن خلالها يتم اظهار الجداول التي في الداتا بيس ..

قم بتحديد الجدول **tbl_Client** ثم اضغط على الزر الذي في الاعلى



لكي تم اختيار الجدول .. ومن ثم اضغط على زر **Next** لكي تظهر لك نافذة تحديد الاعمدة المراد اظهارها في التقرير



قم بالضغط على زر لكي تم اضافة كل الاعمدة .. وفي حالة تريد فقط عدد من الاعمدة يمكنك تحديد واحداً تلو الآخر ... بعد تحديد الاعمدة .. قم بالضغط على زر التالي **Next** سوف تظهر لك نافذة أخرى هنا يتم فيها اذا كنت تريد عمل علاقات او قروب وغيرها .. دعها كما هي اضغط على **Next**

حتى تصل إلى تحديد شكل التقرير ...
سوف تظهر لك نافذة تحديد النيم للكرستال ريبوت ... اختر اي شكل مناسب لتقريرك ..

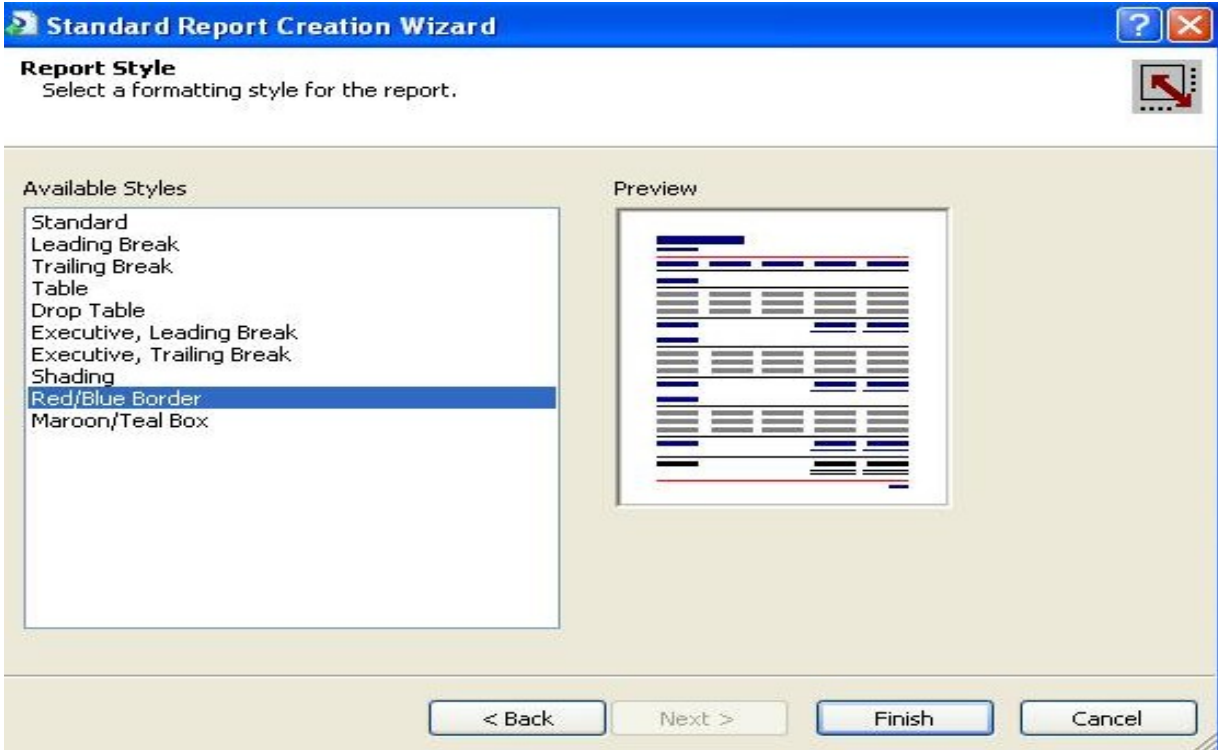

ثم بعد ذلك اضغط على زر **Finish** لكي يتم انشاء التقرير .. ووضع الحقول في التقرير وسوف يكون الشكل النهائي بهذا الشكل ..

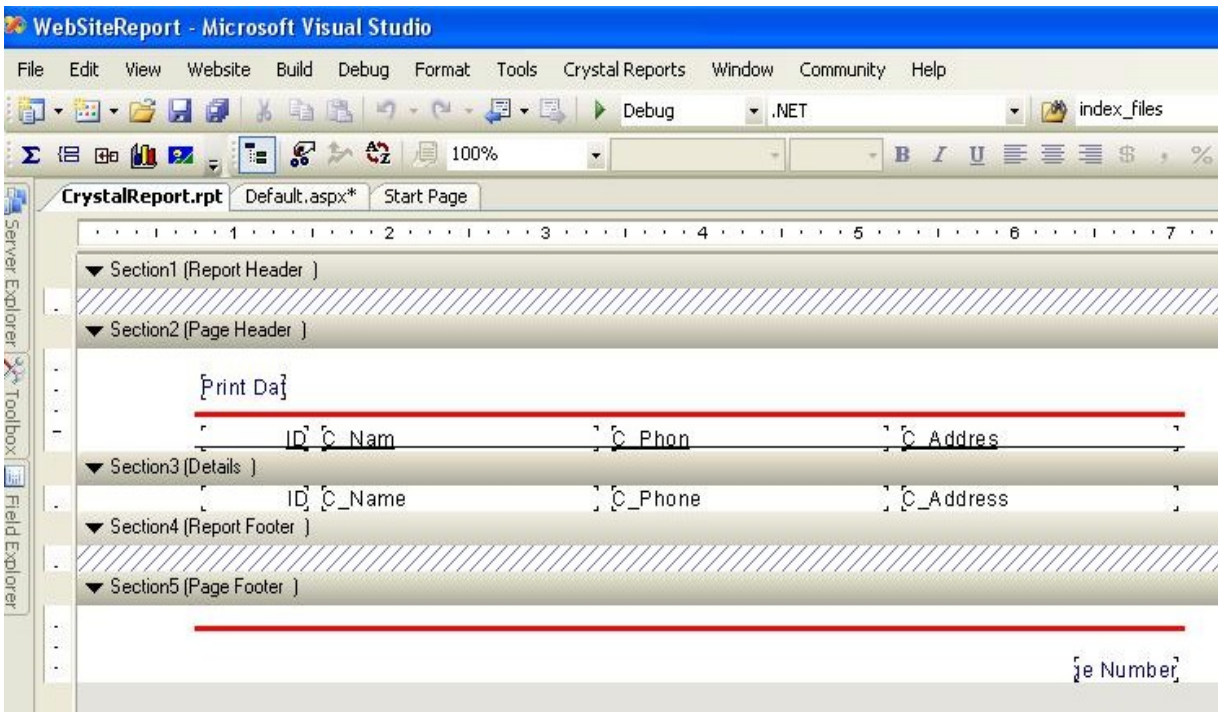

وهذا هو شكل التقرير .. وشكله غير مثير للاهتمام .. الان اذهب إلى صفحة الـ **Default.aspx** وقم بتحديد الاداة **CrystalReportViewer1** سوف يظهر لك الـ **Choose Report Source** من خلال الـ **Choose Report Source**

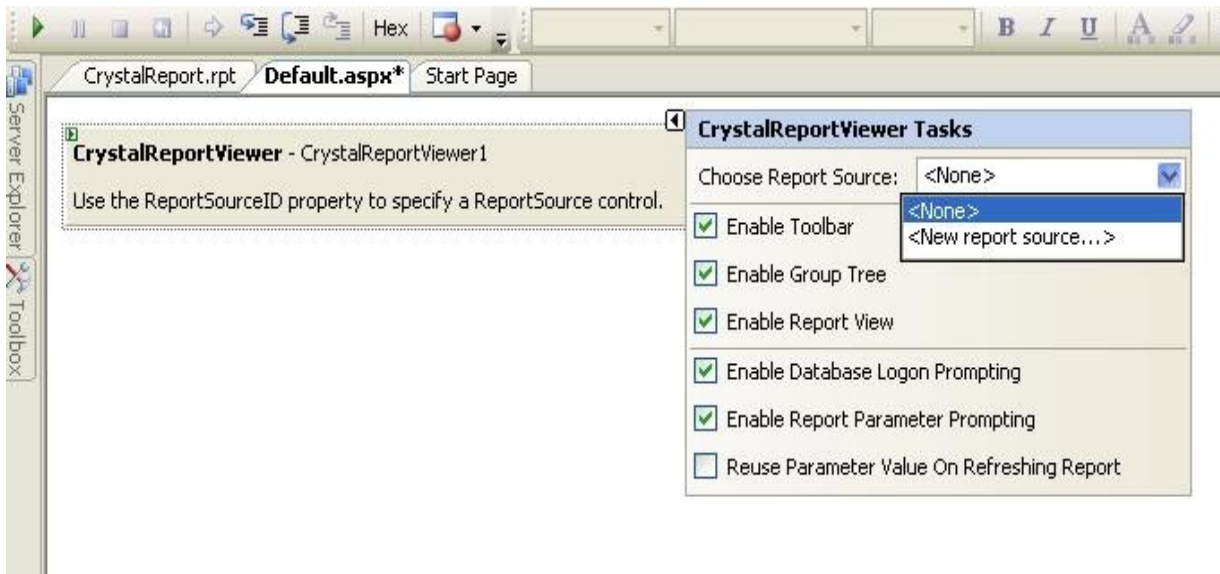

أختر **New Report Source** لكي تظهر لك نافذة أخرى **Create Report Source**
 دع الاسم الافتراضي كما هو



.....وقم بتحديد الكريستال ريبوت الذي انشأناه مسبقا ..
 من خلال القائمة المنسدلة .. ثم اضغط على **OK**



بعد ذلك سوف يتصل التقرير مع الداتا بيس .. وسوف يعرض لك الاعمدة في الجدول ومعها بيانات يتم عرضها لكي يبين لك انه تم الاتصال
 ملاحظة يتم ادراج بيانات افتراضية في التقرير .. وليس لها علاقة بالجدول ..ولكن فقط يبين لك شكل التقرير سيكون بهذا الشكل في العرض وعند التشغيل سوف ترى البيانات الفعلية في الجدول ..



الان لنجرب التقرير ... اذهب من خلال القائمة Build واختر منها Build Solution

CrystalReport.rpt Default.aspx

12/19/2007

ID	C Name	C Phone	C Address
41	Olive	Saturday	Subreport
19,169	Navy	Friday	Standard
26,962	Silver	Sunday	Form
23,281	White	Sunday	Mail Label
2,995	Green	Thursday	Standard
32,391	Navy	Wednesday	Standard
292	Silver	Friday	Mail Label
19,718	Olive	Monday	Standard
14,771	Navy	Sunday	Subreport
25,667	Red	Thursday	Cross-Tab

بعد ان ترى انه تم **Build Succeeded**

Output

Show output from: Build

```

----- Build started: Project: C:\...\WebSiteReport\, Configuration: Debug .NET -----
Validating Web Site
Building directory '/WebSiteReport/'.

Validation Complete
===== Build: 1 succeeded or up-to-date, 0 failed, 0 skipped =====

```

Build succeeded

قم بتشغيل المشروع من خلال الزر للتشغيل

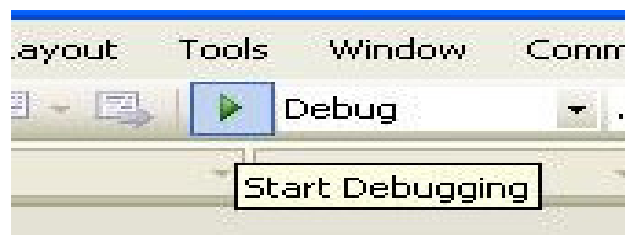

لكي يتم اظهار البيانات الفعلية التي في الجدول المختار ..

Untitled Page - Microsoft Internet Explorer

File Edit View Favorites Tools Help

Back Forward Stop Home Search Favorites Refresh Print Mail Stop

Address http://localhost:3810/WebSiteReport/Default.aspx

1 / 1 Main Report 100% BusinessObjects

12/19/2007

ID	C Name	C Phone	C Address
1	Ali Jassim Al Basri	36679188	bahrain
2	MiniDisgner	030303003	KSA
3	Ahemd al majed	4232	KSA
4	SystemSys	3432	KSA
5	joseph	00029928	jo

الان انتهينا من كل شيء .. ولكن ... السؤال يطرح نفسه .. ماذا لو اردت ان اطبع سجل واحد ؟ ماهي الطريقة
وفي هذا الشرح يعرض لنا كل البيانات .. وكذلك الاتصال ليس مربوط بالكود وكذلك قاعدة البيانات .. فهذا يعني عندما تقوم بتشغيل المشروع على جهاز آخر سوف لا يتعرف على الداتا بيس .. وهذه مشكلة ..
اذا لنقوم بكتابة الكود لكي يكون التقرير ديناميكي .. وليس البيانات تكون فيه **Static**
اذهب إلى صفحة الـ **Default.aspx** واضغط دبل كلك على الصفحة لكي تفتح لك نافذة الكود...
إذهب مباشرة إلى أعلى صفحة الكود وقم بكتابة هذه التعريفات للاتصال بقواعد البيانات والكرسيتال ريبوت.

```
Imports System.Data.OleDb
Imports System.Data
Imports CrystalDecisions.CrystalReports.Engine
Imports CrystalDecisions.Shared
Imports System.Collections
```

ثم اذهب الى الـ **Page_Load** وقم بكتابة هذه الكود التالي .. سوف نقوم بالتعديل عليه ..

```
Dim rpt As New ReportDocument
rpt.Load(Server.MapPath("CrystalReport.rpt"))

Dim db As New OleDbConnection("Provider=Microsoft.JET.OLEDB.4.0;Data Source=" + Server.MapPath(".\\dbl.mdb"))
db.Open()
Dim SQLs As String
SQLs = ""
Dim ad As New OleDbDataAdapter(SQLs, db)
Dim da As New DataSet
ad.Fill(da, "Earth")

rpt.SetDataSource(da)
rpt.PrintOptions.PaperOrientation = CrystalDecisions.Shared.PaperOrientation.DefaultPaperOrientation
CrystalReportViewer1.ReportSource = rpt

db.Close()
ad.Dispose()
da.Dispose()
```

كود:
كما هو موضح...

```
Default.aspx.vb* CrystalReport.rpt Default.aspx*
(Page Events) Load
Imports System.Data.OleDb
Imports System.Data
Imports CrystalDecisions.CrystalReports.Engine
Imports CrystalDecisions.Shared
Imports System.Collections
Partial Class _Default
    Inherits System.Web.UI.Page

    Protected Sub Page_Load(ByVal sender As Object, ByVal e As System.EventArgs) Handles Me.Load
        Dim rpt As New ReportDocument
        rpt.Load(Server.MapPath("CrystalReport.rpt"))

        Dim db As New OleDbConnection("Provider=Microsoft.JET.OLEDB.4.0;Data Source=" + Server.MapPath(".\\db1.mdb"))
        db.Open()
        Dim SQLs As String
        SQLs = ""
        Dim ad As New OleDbDataAdapter(SQLs, db)
        Dim da As New DataSet
        ad.Fill(da, "tbl_Client")

        rpt.SetDataSource(da)
        rpt.PrintOptions.PaperOrientation = CrystalDecisions.Shared.PaperOrientation.DefaultPaperOrientation
        CrystalReportViewer1.ReportSource = rpt

        db.Close()
        ad.Dispose()
        da.Dispose()

    End Sub
End Class
```

لاحظ اخي القارئ .. اننا تركنا هذا المتغير فارغ ..

كود

```
SQLs = ""
```

سوف نقوم باخذ جملة الاستعلام من خلال الكريستال ريبوت .. ونضع له شرط ..
الان اجعل الكريستال ريبوت هو المحدد حاليا **CrystalReport.rpt** ثم من خلال شريط الادوات الذي يكون
على اليسار الخاص للكريستال ريبوت **Field Explorer**

اضغط على Show SQL Query لكي تظهر لك هذه النافذة

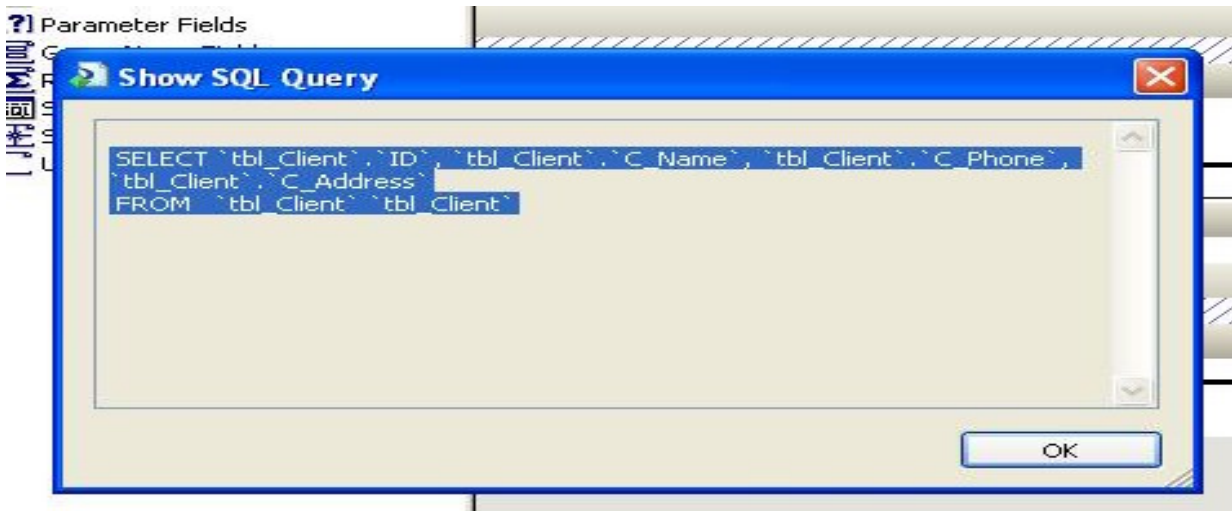
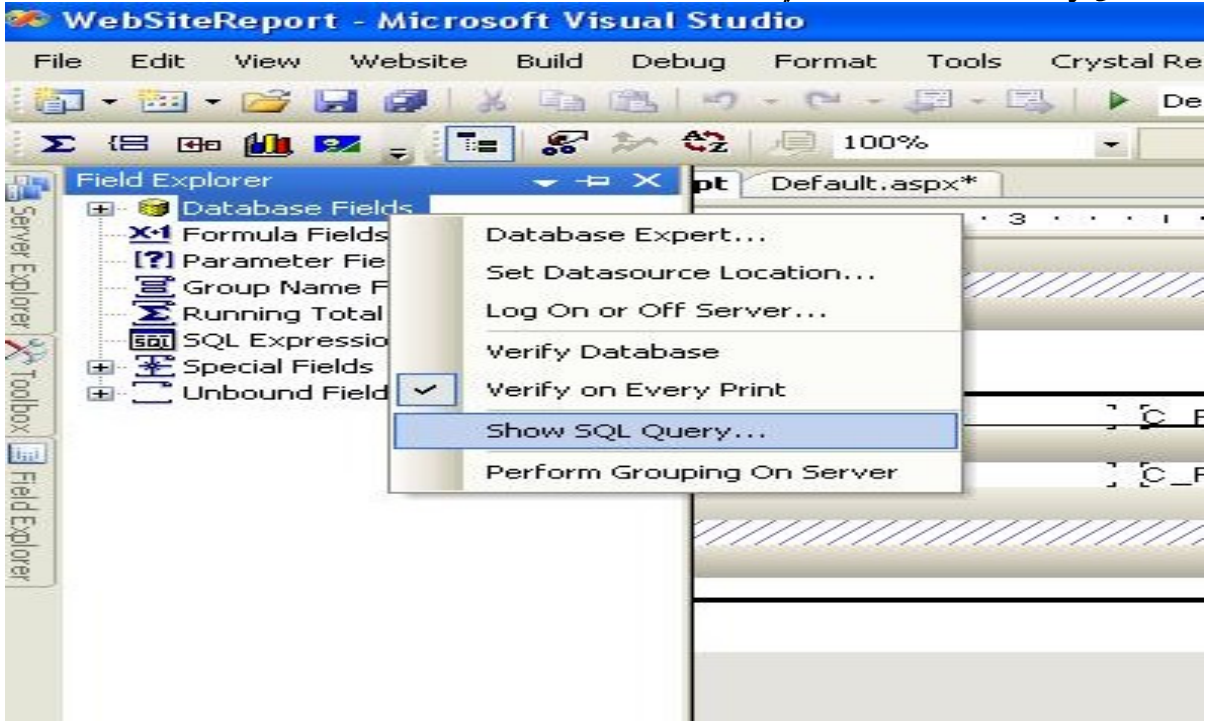

قم بنسخ جملة الاستعلام.. لكي نقوم بالتعديل عليها .. الان ارجع إلى صفحة الديوولت ..
Default.aspx.vb وقم باسناد جملة الاستعلام إلى المتغير SQLs وسوف نسنده بشرط معين بشرط
رقم الـ ID= 1 لكي يصبح المتغير قيمة المتغير بهذا الشكل

كود

```
SQLs = "SELECT `tbl_Client`.`ID`, `tbl_Client`.`C_Name`, `tbl_Client`  
. `C_Phone`, `tbl_Client`.`C_Address` FROM `tbl_Client` `tbl_Client`  
Where ID=1"
```

وبهذه الطريقة انتهينا..
قم بتشغيل التقرير .. لكي يظهر لك فقط سجل واحد .. كما هو مبين..

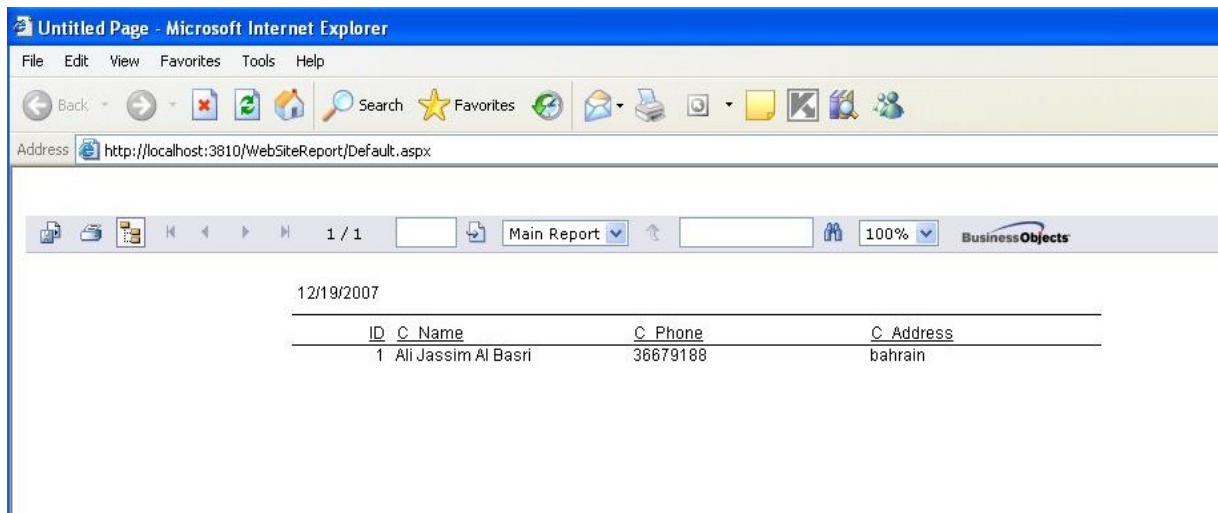

شرح بعض الاكواد للتوضيح استخدمنا امر
كود

```
Imports System.Data.OleDb  
Imports System.Data
```

لتعريف مكتبات الربط بقواعد البيانات
وكذلك اظهار او اتاحة الخصائص للتقرير
كود

```
Imports CrystalDecisions.CrystalReports.Engine  
Imports CrystalDecisions.Shared  
Imports System.Collections
```

عرفنا متغير من نوع rpt لياخذ خصائص التقرير
كود

```
:  
Dim rpt As New ReportDocument  
rpt.Load(Server.MapPath("CrystalReport.rpt"))
```

ومن ثم التعرف على مسار التقرير وتحديده .. في الموقع ..
وهنا
كود

```
Dim db As New OleDbConnection("Provider=Microsoft.JET.OLEDB.4.0;Data
Source=" + Server.MapPath(".\\App_Data\\dbl.mdb"))
    db.Open()
    Dim SQLs As String
    SQLs = "SELECT `tbl_Client`.`ID`, `tbl_Client`.`C_Name`, `tbl
_Client`.`C_Phone`, `tbl_Client`.`C_Address` FROM `tbl_Client` `tbl_
Client` Where ID=1
```

قمنا بتعرف متغير للاتصال ومن ثم فتحه .. وعرفنا متغير SQLs لياخذ لكي يتحفظ بقيمة او بالاحرى يخزن جملة الاستعلام في المتغير.. ومن ثم عرفنا الادبتر .. لكي يتم تنفيذ جملة السكيول وعرفنا الداتا ست لكي ياخذ القيم المرجعه من خلال الادبتر..
كود

```
Dim ad As New OleDbDataAdapter(SQLs, db)
    Dim da As New DataSet
    ad.Fill(da, "tbl_Client")
```

ثم بعد ذلك اسندنا قيمة الداتا ست إلى التقرير. لياخذ البيانات منها
كود

```
rpt.SetDataSource(da)
```

ثم بعد ذلك كتبنا هذا الكود التالي لكي يهيئ التقرير للطباعة بالعرض والطول..
كود

```
rpt.PrintOptions.PaperOrientation = CrystalDecisions.Shared.PaperOri
entation.DefaultPaperOrientation
```

ويمكن تجاهل هذا السطر ..
ثم اسندنا لعارض الكريستال ريبوت مصدر الريبوت وهو ال-rpt لكي يتعرف على الريبوت

كود

```
CrystalReportViewer1.ReportSource = rpt
```

ومن ثم اغلاق كلاً من
كود

```
db.Close()
ad.Dispose()
da.Dispose()
```

خلاصة الحديث كله .. انه يمكن تمرير جملة SQL للصفحة سواء مشروطه ام بدون شرط سوف تيم تنفيذها وعرضها في التقرير .. وسوف يتم جلب البيانات إلى التقرير سواء سجل واحد او عدة سجلات على حسب القيمة المرجعة من الاستعلام ..

الان الكود بلغة الـ **C#.NET**
ضع هذا الكود في اعلى النافذة

كود

```
using System;
using System.Data;
using System.Configuration;
using System.Web;
using System.Web.Security;
using System.Web.UI;
using System.Web.UI.WebControls;
using System.Web.UI.WebControls.WebParts;
using System.Web.UI.HtmlControls;
using System.Data.OleDb;
using CrystalDecisions.CrystalReports.Engine;
using CrystalDecisions.Shared;
using System.Collections;
```

وضع هذا الكود في **Page_Load**

```
ReportDocument rpt = new ReportDocument();
rpt.Load(Server.MapPath("CrystalReport.rpt"));

String SQLs;
SQLs = "SELECT `tbl_Client`.`ID`, `tbl_Client`.`C_Name`, `tbl_Client`.`C_Phone`, `tbl_Client`.`C_Address` FROM `tbl_Client` `tbl_Client` Where ID=1"; String strConnection = "Provider=Microsoft.Jet.OLEDB.4.0 ;Data Source=" + Server.MapPath(".\\App_Data\\db1.mdb");
//create a new OleDbConnection object using the connection string
OleDbConnection objConnect = new OleDbConnection(strConnection);
//open the connection to the database
objConnect.Open();
OleDbDataAdapter ad = new OleDbDataAdapter(SQLs, objConnect);
DataSet da = new DataSet();
ad.Fill(da, "tbl_Client");

rpt.SetDataSource(da);
rpt.PrintOptions.PaperOrientation = CrystalDecisions.Shared.PaperOrientation.DefaultPaperOrientation;
CrystalReportViewer1.ReportSource = rpt;

objConnect.Close();
ad.Dispose();
da.Dispose();
```

في الاخير يجب أن أجيب على هذا السؤال المتكرر دائما وهو!....

• هل تعتبر ASP.net لغة برمجية أم تقنية ؟ وما هي التقنيات المكونة ل ASP.net ؟

لا تعتبر ASP.net لغة برمجية وإنما هي تقنية تتكون من مجموعة من التقنيات التي تستخدم لتطوير مواقع ديناميكية.

يعتبر الآتي من مكونات هذه التقنية:

- ١- بيئة ال .NET.
- ٢- أحد اللغات البرمجية عالية المستوى (VB.net, C#, C++.net, J#)
- ٣- لغات سكريبت (JavaScript, Jscript, VBScript)
- ٤- XML
- ٥- ADO.NET
- ٦- Cascading Style Sheet CSS
- ٧- مكونات تستخدم في التطوير:
 - a. برنامج Visual Studio.net
 - b. خادم الويب IIS

خاتمة:

الى هذا الحد قد وصلنا الى نهاية هذا الموضوع ، أرجو من الله أن يكون مفيداً وأن أكون قد ساهمت في زيادة المعرفة و لو بشي يسير. وأتمنى ممن يجد خطأ أن يبلغني به ، ومن لديه فائدة فليتحفني بها وكما ذكرت سابقاً في البداية وأكرر في النهاية فضلاً لو وجدت أي خطأ في الكود أو خطأ إملائي فساكون في غاية السعادة لو راسلتني به على بريدي الالكتروني.

Email: - nabil299@Gmail.Com

ملاحظة :- الذي يريد عمل مشاريع تخرج بالتقنية الذهبية ASP.NET3.5 أو Visual Studio 2008 عليه مراسلتي على الايميل أو الاتصال بهذا الرقم

[+967 770336665](tel:+967770336665)

أكرر شكري مرة أخرى لكل من ساهم أو دعمني في كتابة هذا الموضوع .

وصلى الله وسلم على نبينا محمد وعلى آله وصحبه أجمعين

والحمد لله رب العالمين .