

## طريقة اطفاء واعادة تشغيل الحاسوب :

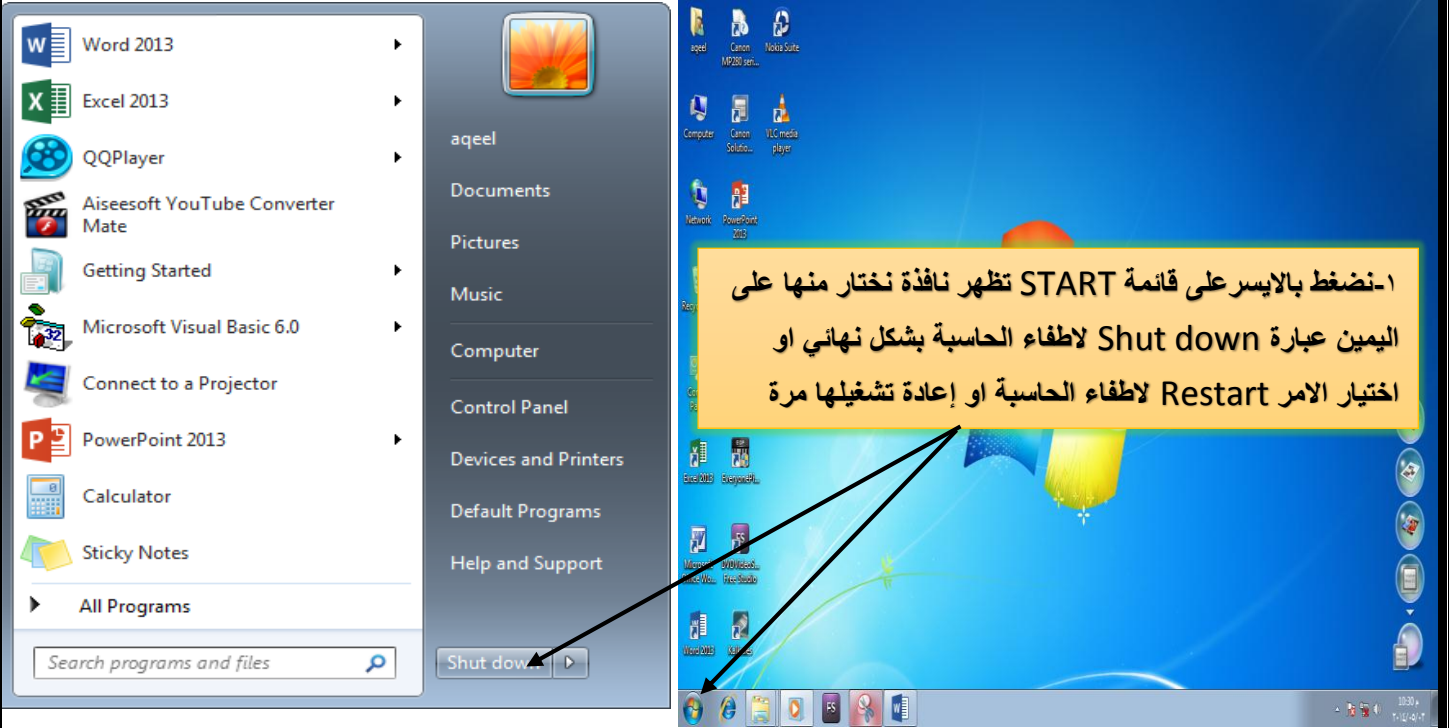

٢ - او من لوحة المفاتيح نضغط المفاتيح **Alt + F4**

**طريقة انشاء مجلد** : نتبع المخطط التالي

Desktop انقر بالايمن على Desktop → New → Folder → Enter كتاب الاسم المحدد ثم

**طريقة إعادة تسمية الملف** :

حذف الاسم القديم ونكتب الاسم الجديد → Rename → انقر بالايمن على المجلد

## طريقة نقل المجلدات (القص) Cut :

- ١- نضغط بالماوس الأيمن على المجلد ونختار قص Cut.
- ٢- نختار مكان نقل المستند (my computer; my document ;desktop).
- ٣- ثم نضغط بالماوس الأيمن مرة أخرى ونختار لصق Paste .

## طريقة نسخ المجلدات : نتبع المخطط التالي

نختار لصق paste → تحديد مكان نسخ المستند → نختار نسخ copy → النقر بالأيمن على المجلد

ملاحظة:

- \* من لوحة المفاتيح نضغط المفاتيح Ctrl+C ← للنسخ
- من لوحة المفاتيح نضغط المفاتيح Ctrl+X ← للقص
- من لوحة المفاتيح نضغط المفاتيح Ctrl+V ← لللصق

## طريقة إعادة تسمية الملفات:

كتابة الاسم الجديد → Rename → النقر بالأيمن على desktop

## طريقة معرفة مواصفات الحاسبة:

- ١- نضغط بالماوس الأيسر على Start تظهر نافذة نختار منها All Programs ومن ثم نختار منها Accessories وبعده نختار الامر Run.

٢- تظهر نافذة نكتب في مستطيل Run عبارة dxdiag.

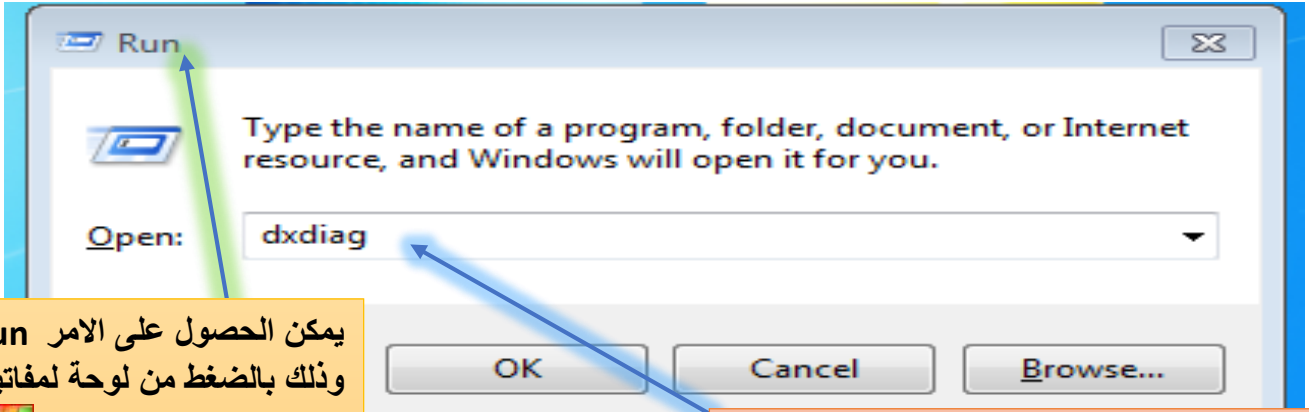

يمكن الحصول على الامر Run وذلك بالضغط من لوحة مفاتيح

على المفاتيح + R

Windows + R

٣- نكتب عبارة dxdiag في هذا المستطيل ثم نضغط موافق OK وبعدها تظهر نافذة نختار كلمة

Yes

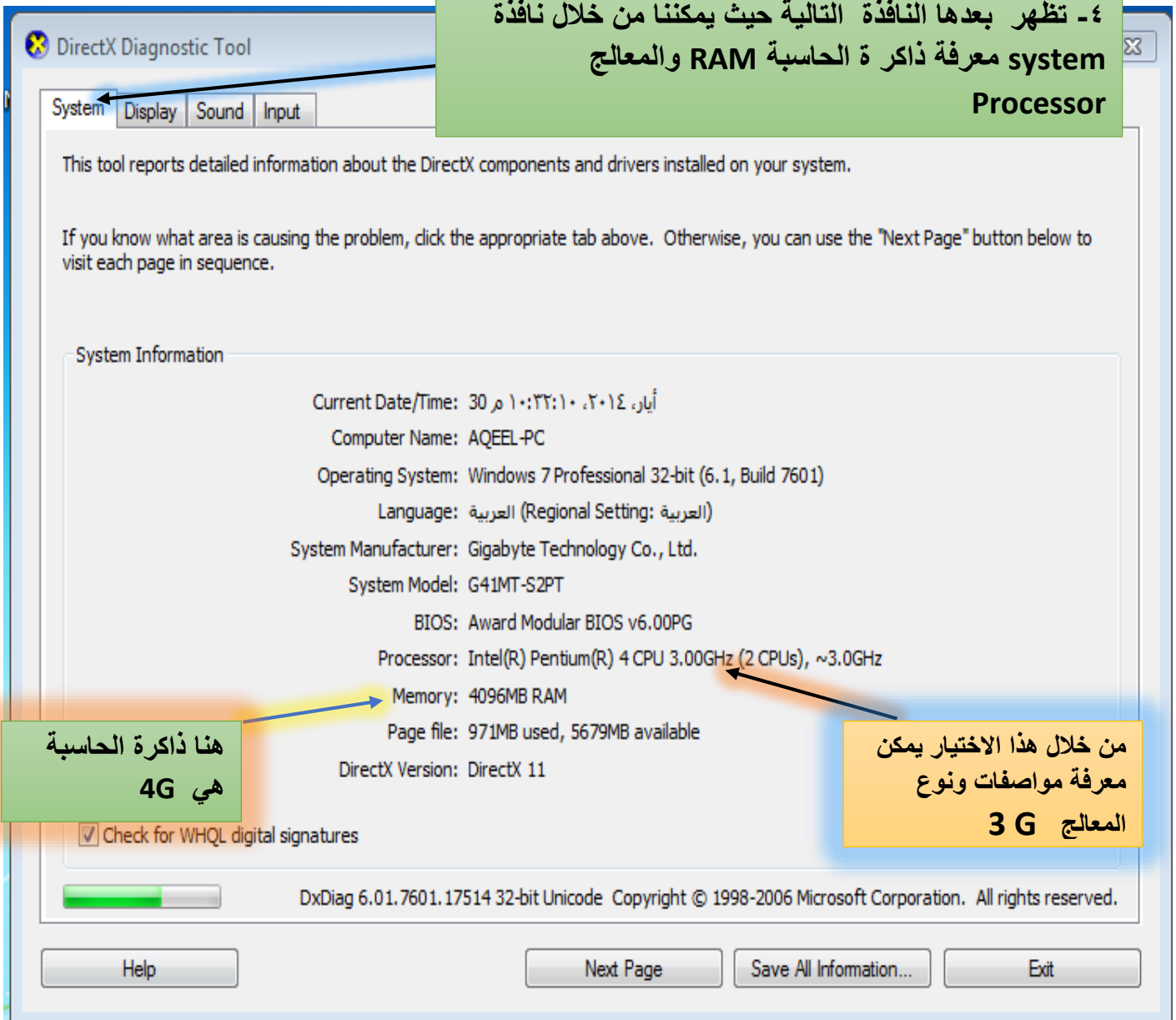

٤- تظهر بعدها النافذة التالية حيث يمكننا من خلال نافذة system معرفة ذاكرة الحاسبة RAM والمعالج Processor

هنا ذاكرة الحاسبة هي 4G

من خلال هذا الاختيار يمكن معرفة مواصفات ونوع المعالج 3 G

DirectX Diagnostic Tool

System Display Sound Input

Device

Name: ATI Radeon HD 5400 Series  
 Manufacturer: Advanced Micro Devices, Inc.  
 Chip Type: AMD Radeon Graphics Processor (0x68E1)  
 DAC Type: Internal DAC(400MHz)  
 Approx. Total Memory: 2424 MB  
 Current Display Mode: 1366 x 768 (32 bit) (60Hz)  
 Monitor: Generic PnP Monitor

Drivers

Main Driver: aticfx32.dll,aticfx32.dll,aticfx32.dll,a  
 Version: 9.12.0.0  
 Date: 19/12/2012 11:09:52 م  
 WHQL Logo'd: Yes  
 DDI Version: 11  
 Driver Model: WDDM 1.1

DirectX Features

DirectDraw Acceleration: Enabled  
 Direct3D Acceleration: Enabled  
 AGP Texture Acceleration: Enabled

Notes

No problems found.

Help Next Page Save All Information... Exit

من خلال هذا الاختيار يمكن معرفة مواصفات كارت الشاشة وهي 2G

## طريقة معرفة ان الحاسبة وملحقاتها معرفة ام غير معرفة:

aqeel Word 2013 خطة وورد 2010 Adobe Photosho... DVDVideoS... وزارة التعليم والشؤون ا

Computer PowerPoint 2013 New folder (2) New folder (4) New folder (5)

Network Word 2013 (2) لغز الاقلام Aiseesoft YouTube... CDS II - Shortcut

Recycle Bin Adobe Photosh... FastStone Capture تطبيقات اكسل 2007 New folder (3)

Control Panel Nokia Ovi Suite الفيسبوك الخاص بي PDF Password...

Canon QQPlayer S... Excel 2013 abed

Canon Solution... QQPlayer Microsoft Visual Bas... برنامج الكاشي محمد الاطيربي

Adobe Reader Xi خطة اكسل 2013 جميع الخطى جميع اوراق العمل

1- نضغط بالماوس الأيمن على نافذة My computer تظهر نافذة نختار منها Manage (إدارة)

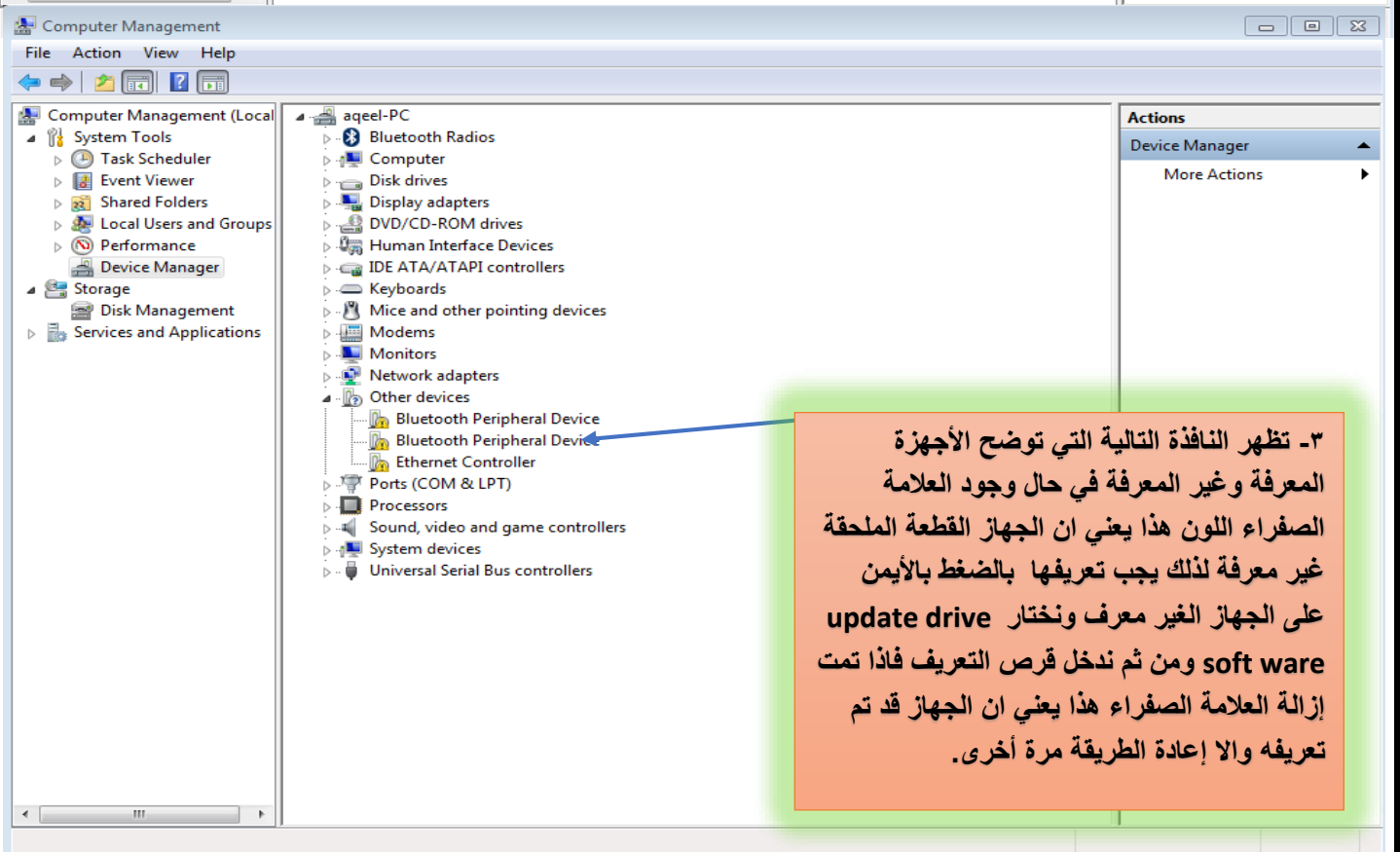
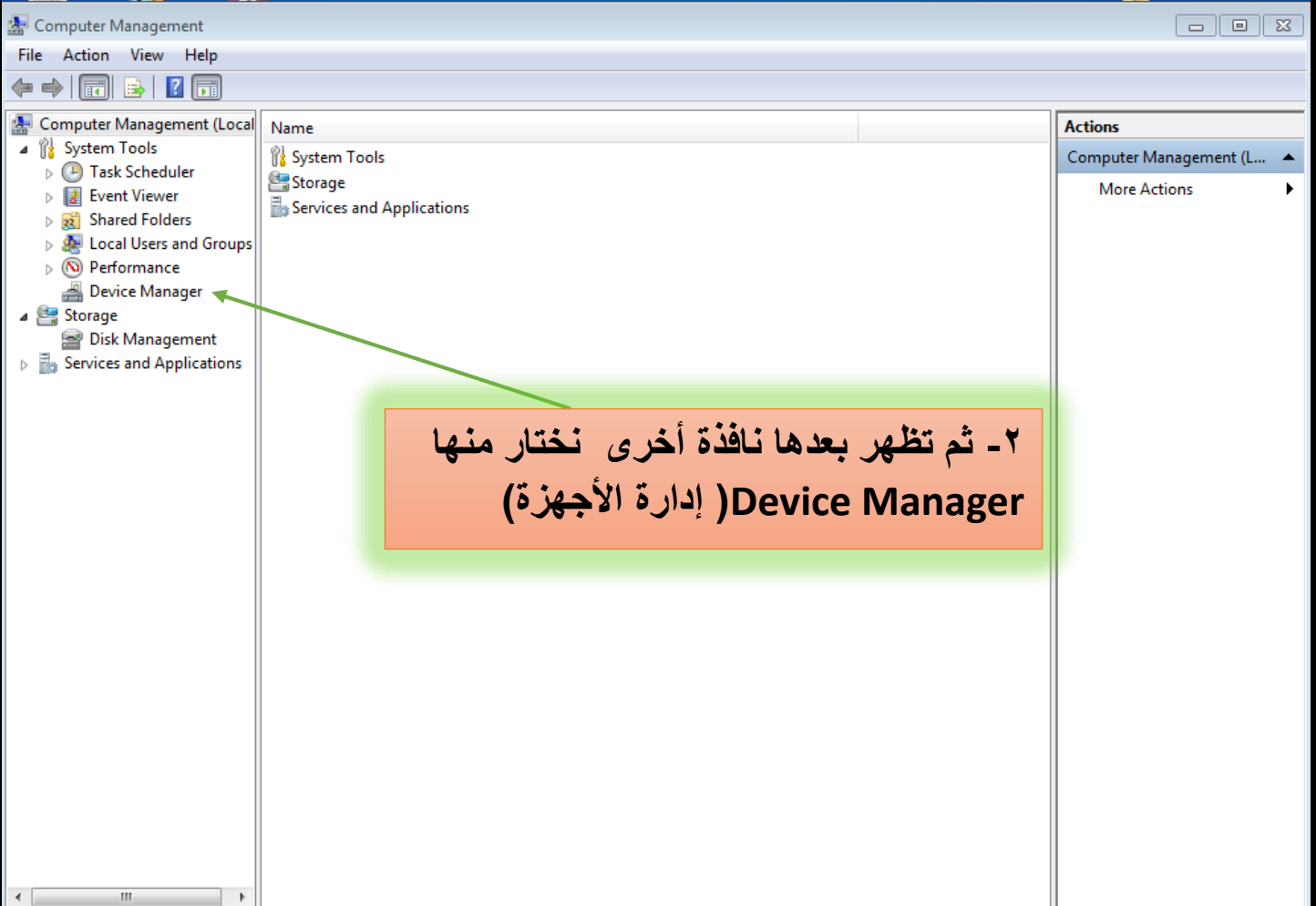

## شرح طريقة عمل فورمات (Format) للسواقات (Partition) :

\* تسمى الأقسام (C,D,E,F) بالسواقات او اقسام (Hard Disk) القرص الصلب وتستخدم لخرن البيانات والمعلومات الشخصية والصور والفيديو . اما عملية الفرمتة فيقصد بها ازاله أو حذف كل البرامج المثبتة او البيانات المخزونة داخل احد الأقسام مثل (D,E,F) اما بالنسبة للسواقة (C) فلا يتم استخدام هذا النوع من الفرمتة لانه غالبا مايكون (C) موجود فيه نظام التشغيل ( Windows, xp,7,8 ) لذلك يجب تنصيب وفرمته (C) بالقرص الخاص به. واليكم شرح الفرمتة الخاصة بـ (D,E,F).

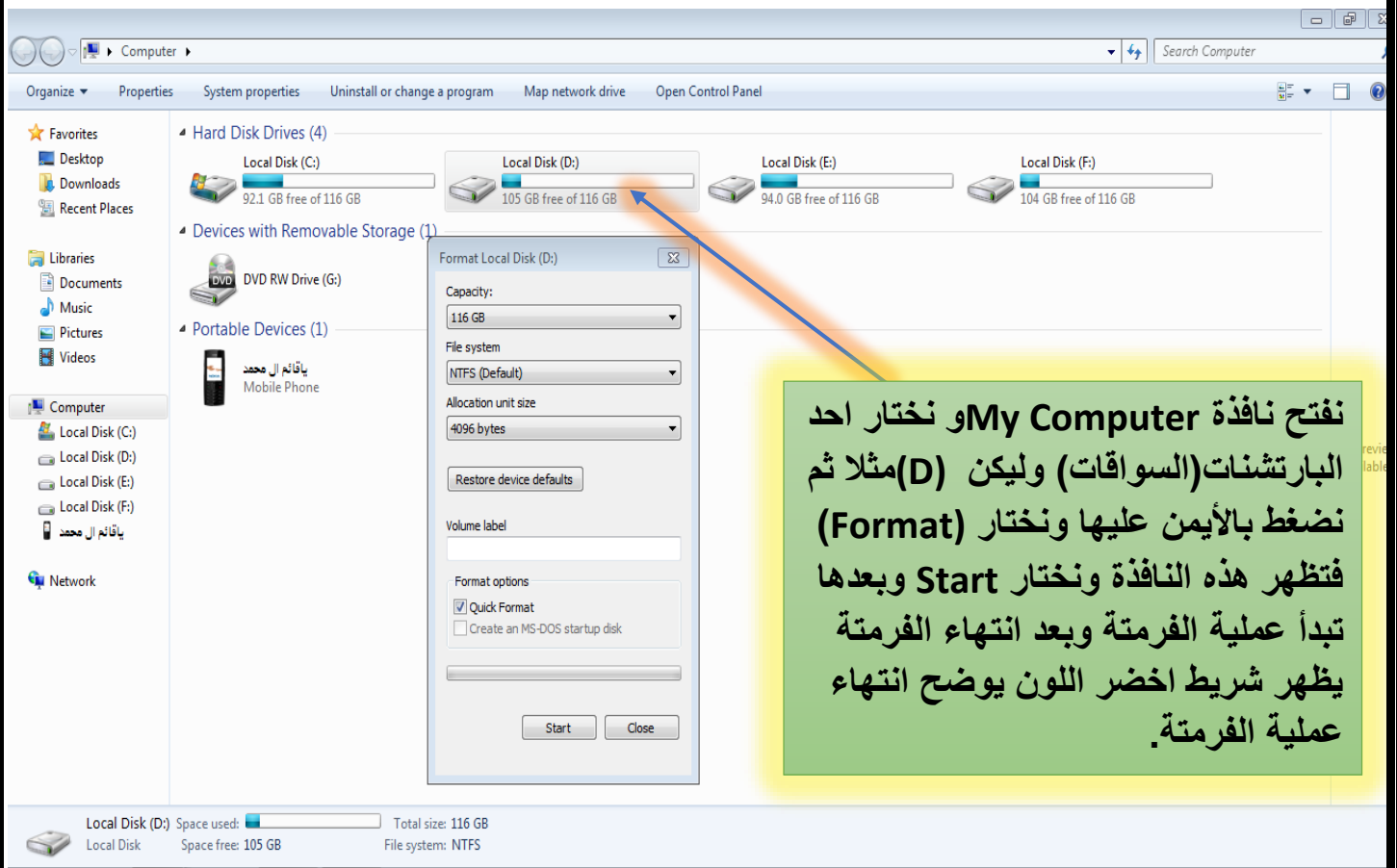

## شرح طريقة تغيير خلفية سطح المكتب :

- ١- نضغط بالماوس الأيمن على أي مكان فارغ من على سطح لمكتب desktop.
- ٢- تظهر نافذة نختار منها Personalize .
- ٣- ثم تظهر نافذة نختار منها الشكل المطلوب او اختيار Desktop Back ground.(خلفية سطح المكتب)

Control Panel Home

Change desktop icons  
Change mouse pointers  
Change your account picture

Change the visuals and sounds on your computer

Click a theme to change the desktop background, window color, sounds, and screen saver all at once.

My Themes (1)

Unsaved Theme

Aero Themes (6)

Windows 7 Architecture Characters Landscapes Nature Scenes

Basic and High Contrast Themes (6)

See also

Display  
Taskbar and Start Menu  
Ease of Access Center

Desktop Background Harmony  
Window Color Windows 7 Basic  
Sounds Windows Default  
Screen Saver Ribbons

05:25 م ٢٠١٤/٠٧/٠١

نضغط بالايمن على desktop ونحدد احد الاشكال اونختار desktop back ground

Control Panel Home

Change desktop icons  
Change mouse pointers  
Change your account picture

Change the visuals and sounds on your computer

Click a theme to change the desktop background, window color, sounds, and screen saver all at once.

My Themes (1)

Unsaved Theme

Aero Themes (6)

Windows 7 Architecture Characters

Basic and High Contrast Themes (6)

See also

Display  
Taskbar and Start Menu  
Ease of Access Center

Desktop Background Harmony  
Window Color Windows 7 Basic  
Sounds Windows Default  
Screen Saver Ribbons

05:28 م ٢٠١٤/٠٧/٠١

تظهر نافذة نحدد منها نوع الشاشة ثم نحدد الوقت المحدد ثم نختار Apply ثم Ok

اما اذا اردنا ان نختار screen saver الشاشة المؤقتة نضغط هنا

## طريقة أظهار أو إخفاء أيقونات سطح المكتب المهمة:

Control Panel Home

Change desktop icons

Change mouse pointers

Change your account picture

Change the visuals and sounds on your computer

Click a theme to change the desktop background, window color, sounds, and screen saver all at once.

My Themes (1)

Unsaved Theme

Aero Themes (6)

Windows 7 Architecture Characters Landscapes Nature Scenes

Basic and High Contrast Themes (6)

See also

Display

Taskbar and Start Menu

Ease of Access Center

Desktop Background Harmony

Window Color Windows 7 Basic

Sounds Windows Default

Screen Saver Ribbons

05:53 م ٢٠١٤/٧/٠١

١- نضغط بالايمن على خلفية سطح المكتب  
desktop تظهر نافذة نختار منها Personalize  
ومن ثم تظهر نافذة نختار منها Change  
Desktop icons

Control Panel Home

Change desktop icons

Change mouse pointers

Change your account picture

Change desktop icons

Click a theme to change the desktop background, window color, sounds, and screen saver all at once.

Desktop Icon Settings

Desktop Icons

Desktop icons

Computer  Recycle Bin

User's Files  Control Panel

Network

Computer aqeel Network Recycle Bin (full)

Recycle Bin (empty)

Change Icon... Restore Default

Allow themes to change desktop icons

OK Cancel Apply

See also

Display

Taskbar and Start Menu

Ease of Access Center

Desktop Background Harmony

Window Color Windows 7 Basic

٢- تظهر نافذة نقوم بتفعيل  
هذه الخيارات اذا كانت  
مخفية لإظهارها اونقوم  
بعدم تفعيلها اذا اردنا  
إخفاءها ثم نضغط OK

Control Panel Home  
Change desktop icons  
Change mouse pointers  
Change your account picture

## شرح طريقة تغيير شكل الايقونات

1- اذا اردنا تغيير شكل الايقونات نختار هذا الاختيار

2- تظهر نافذة نختار احد الاشكال ثم نضغط موافق

Desktop Icon Settings

Desktop Icons

Desktop icons

Computer  Recycle Bin  
 User's Files  Control Panel  
 Network

Computer aqeel Network Recycle Bin (full)  
Recycle Bin (empty)

Change Icon... Restore Default

Allow themes to change desktop icons

OK Cancel Apply

Change Icon

Look for icons in this file:  
C:\Windows\System32\imageres.dll Browse...

Select an icon from the list below:

OK Cancel

Control Panel Home  
Change desktop icons  
Change mouse pointers  
Change your account picture

## شرح طريقة التحكم بشريط المهام وقائمة التشغيل Task Bar and Start

2- تظهر نافذة نختار منها Task Bar للتحكم بمحاذاة وموقع الشريط (اعلى ويسار ويمين واسفل)

1- نضغط بالماوس الايسر على هذا الاختيار

Taskbar and Start Menu Properties

Taskbar Start Menu Toolbars

Taskbar appearance

Lock the taskbar  
 Auto-hide the taskbar  
 Use small icons

Taskbar location on screen: Bottom

Taskbar buttons: Always combine, hide labels

Notification area  
Customize which icons and notifications appear in the notification area. Customize...

Preview desktop with Aero Peek  
Temporarily view the desktop when you move your mouse to the Show desktop button at end of the taskbar.  
 Use Aero Peek to preview the desktop

How do I customize the taskbar?

OK Cancel Apply

My Themes (1)

Unsaved Theme

Save theme Get more themes online

Landscapes Nature Scenes

Window Color Windows 7 Basic Sounds Windows Default Screen Saver Ribbons

Address Links Desktop 09:17 AM ٢٠١٤/٠٧/٠١

اجراء تخصيص وتغيير بعض أوامر التشغيل والاطفاء بالنسبة لقائمة التشغيل start menu

How do I change the way the Start menu looks?

Buttons: OK, Cancel, Apply

Backgrounds: Characters, Landscapes, Nature

Themes: Windows 7 Basic, Windows Classic, High Contrast #1, High Contrast #2, High Contrast Black

Desktop Background: Harmony

Window Color: Windows 7 Basic

Sounds: Windows Default

يستخدم في إضافة او إزالة شريط العنوان ولوحة المفاتيح الداخلي وغيرها

Buttons: OK, Cancel, Apply

Backgrounds: Architecture, Characters, Landscapes, Nature, Scenes

Themes: Desktop Background (Harmony), Window Color (Windows 7 Basic), Sounds (Windows Default), Screen Saver (Ribbons)

## شرح طريقة تغيير شكل ايقونة المجلد

١- نضغط بالماوس الأيمن على المجلد المراد تغيير شكل ايقونته تظهر نافذة properties نختار منها Customize وبعدها تظهر نافذة نختار منها

٢- نختار هذا الاختيار ثم نضغط موافق

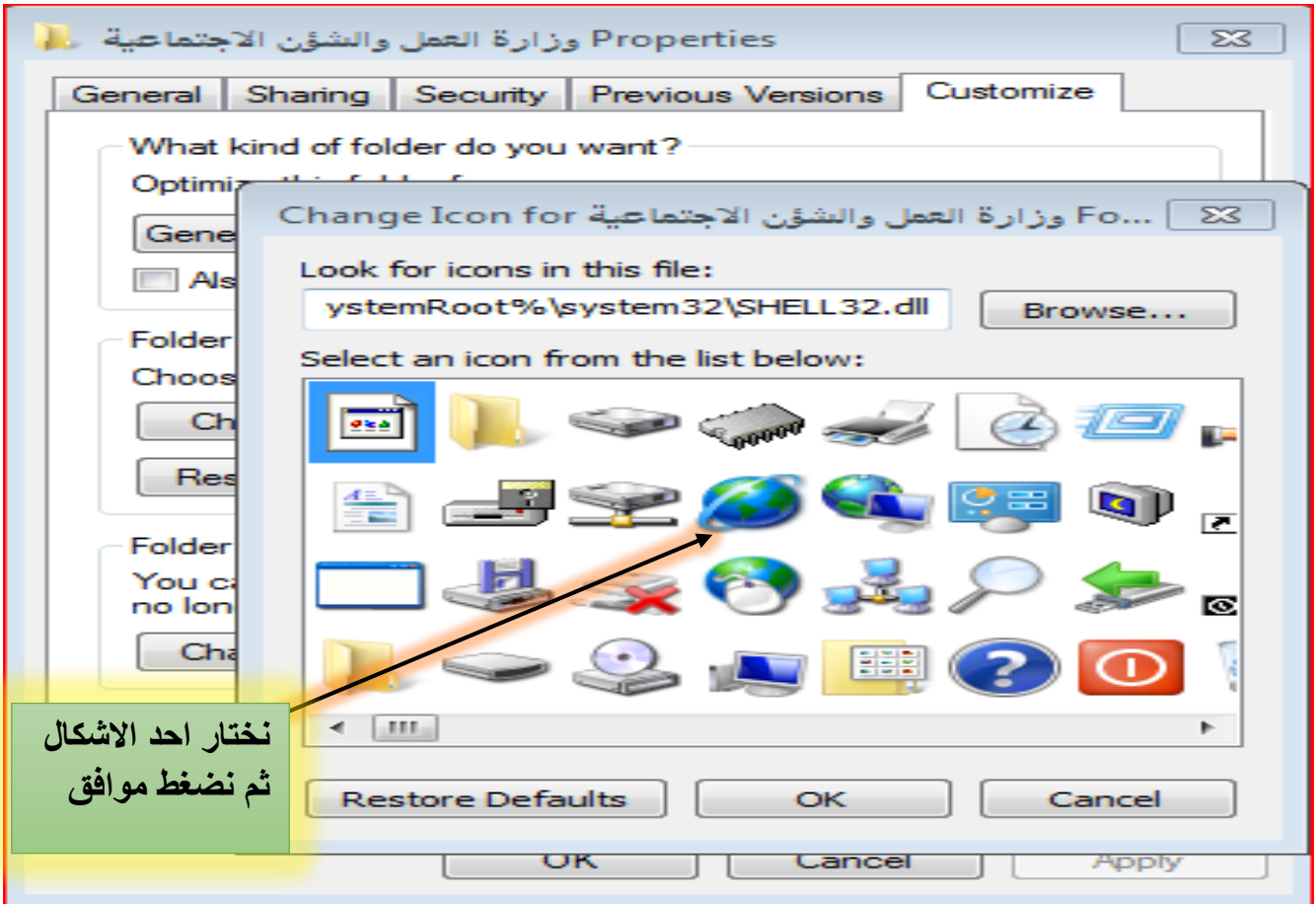

نختار احد الاشكال ثم نضغط موافق

## شرح طريقة إخفاء المجلدات:

1- نضغط بالماوس الأيمن على المجلد المراد إخفائه تظهر نافذة نختار منها properties

2- تظهر نافذة نختار منها HIDDEN أخفاء نقوم بتفعيل HIDDEN أي بوضع علامة صح داخل المربع ثم OK

نضغط OK

ملاحظة: بعض أنواع الحاسبات يحدث فيها خلل معين لذلك بعد الانتهاء من الإخفاء نلاحظ عدم إخفاء الملف لذلك نضغط من لوحة المفاتيح المفتاح F5 او نضغط بالأيمن ونختار Refresh

## طريقة اظهار المجلدات:

1- نفتح نافذة My Computer تظهر نافذة نختار منها Organize ثم تظهر نافذة أخرى نختار منه الاختيار Folder and search Options (البحث في المجلد)

Annotations:

- 2- تظهر نافذة نختار منها View (عرض)
- 3- نفعّل ونختار الاختيار الثاني ومعناه ( أظهار المجلدات والملفات المخفية) ثم نضغط (OK) تظهر المجلدات
- 4- اما اذا اردنا ان لا نظهر الملفات والمجلدات المخفية فنختار هذا الاختيار الأول ومعناه ( عدم اظهار المجلدات والملفات المخفية)

## شرح طريقة التحكم في دقة الشاشة للحصول على شاشة واضحة :

Annotations:

- نضغط بالماوس الأيمن على سطح المكتب ونختار منها Screen resolution فتظهر النافذة التالية نختار الرقم المحدد ويكون حسب الاختيار ثم نضغط موافق
- بعض الأحيان تنقلب سطح المكتب لليساار او اليمين وللأعلى او للأسفل فأذا اردنا ان نرجعها الى صورتها الاعتيادية نختار الاختيار الأول المؤشر اليه

## شرح طريقة إزالة البرامج من الحاسبة بشكل نهائي (الطريقة الأولى)

All Control Panel Items > Programs and Features

Uninstall or change a program

To uninstall a program, select it from the list and then click Uninstall, Change, or Repair.

Organize ▾ Uninstall Change

Name	Publisher	Installed On	Size	Version
Adobe Photoshop 7.0.1 ME	Adobe Systems, Inc.	٢٠١٤/٠٥/١٢		7.0.1 ME
Adobe Reader XI (11.0.02)	Adobe Systems Incorporated	٢٠١٤/٠٥/١١	126 MB	11.0.02
AHD Subtitles Maker Professional	اسم شركتكم	٢٠١٤/٠٥/١٦	12.6 MB	5.7.250.11
Aiseesoft YouTube Converter Mate	DR.Ahmed Saker	٢٠١٤/٠٥/١٦	79.4 MB	
AMD Catalyst Install Manager	Advanced Micro Devices, Inc.	٢٠١٤/٠٥/١١	20.3 MB	8.0.903.0
Ashampoo Video Styler 1.0.0	DR.Ahmed Saker	٢٠١٤/٠٥/١٦	62.4 MB	
C&C G ZH - A Global Crisis				1.00.0000
Canon Easy-PhotoPrint EX				
Canon Inkjet Printer/Scanner/Fax Extended Survey Pr...				
Canon MP Navigator EX 4.0				
Canon MP280 series MP Drivers				
Canon My Printer				
Canon Solution Menu EX				
City Racing	Media Contact LLC	٢٠١٤/٠٥/٢٤		1.0
Conflict Desert Storm	SACC - TDL	٢٠١٤/٠٥/١١		1.00.0000
FastStone Capture 7.0	FastStone Soft	٢٠١٤/٠٥/١٦		7.0
Free Studio version 2013	DVDVideoSoft Ltd.	٢٠١٤/٠٥/٢٧	557 MB	6.2.0.1029
Helic	Media Contact LLC	٢٠١٤/٠٥/٢٤	96.6 MB	1.0
Kalkules 1.9.3.22	Jardo	٢٠١٤/٠٥/١٦	6.50 MB	
K-Lite Mega Codec Pack 9.6.0		٢٠١٤/٠٥/١٦	90.4 MB	9.6.0
KMSpico 4.5		٢٠١٤/٠٥/١١	7.30 MB	4.5
Microsoft .NET Framework 4 Client Profile	Microsoft Corporation	٢٠١٤/٠٥/١٢	38.8 MB	4.0.30319

١- نفتح نافذة My Computer تظهر نافذة نختار البرنامج المراد ازالته وذلك بالضغط عليه بالايسر ثم نختار كلمة Uninstall (إزالة)

Organize ▾ Uninstall Change

Name	Publisher	Installed On	Size	Version
Adobe Photoshop 7.0.1 ME	Adobe Systems, Inc.	٢٠١٤/٠٥/١٢		7.0.1 ME
Adobe Reader XI (11.0.02)	Adobe Systems Incorporated	٢٠١٤/٠٥/١١	126 MB	11.0.02
AHD Subtitles Maker Professional	اسم شركتكم	٢٠١٤/٠٥/١٦	12.6 MB	5.7.250.11
Aiseesoft YouTube Converter Mate	DR.Ahmed Saker	٢٠١٤/٠٥/١٦	79.4 MB	
AMD Catalyst Install Manager	Advanced Micro Devices, Inc.	٢٠١٤/٠٥/١١	20.3 MB	8.0.903.0
Ashampoo Video Styler 1.0.0	DR.Ahmed Saker	٢٠١٤/٠٥/١٦	62.4 MB	
C&C G ZH - A Global Crisis				1.00.0000
Canon Easy-PhotoPrint EX				
Canon Inkjet Printer/Scanner/Fax Extended				
Canon MP Navigator EX 4.0				
Canon MP280 series MP Drivers				
Canon My Printer				
Canon Solution Menu EX				
City Racing	SACC - TDL	٢٠١٤/٠٥/١١		1.00.0000
Conflict Desert Storm	FastStone Soft	٢٠١٤/٠٥/١٦		7.0
FastStone Capture 7.0	DVDVideoSoft Ltd.	٢٠١٤/٠٥/٢٧	557 MB	6.2.0.1029
Free Studio version 2013	Media Contact LLC	٢٠١٤/٠٥/٢٤	96.6 MB	1.0
Helic	Jardo	٢٠١٤/٠٥/١٦	6.50 MB	
Kalkules 1.9.3.22		٢٠١٤/٠٥/١٦	90.4 MB	9.6.0
K-Lite Mega Codec Pack 9.6.0		٢٠١٤/٠٥/١١	7.30 MB	4.5
KMSpico 4.5	Microsoft Corporation			
Microsoft .NET Framework 4 Client Profile	Microsoft Corporation			
Microsoft Games for Windows - LIVE	Microsoft Corporation			
Microsoft Games for Windows - LIVE Redistributable	Microsoft Corporation			
Microsoft Office Language Pack 2013 - العربية	Microsoft Corporation			

Confirm File Deletion

Are you sure you want to completely remove 'Adobe Photoshop 7.0.1 ME' and all of its components?

Yes No

٢- ثم تظهر نافذة نختار منها كلمة Yes

Adobe Systems, Inc. Product version: 7.0.1 ME  
Help link: <http://www.adobe.com...> Update information: <http://www.adobe.com/photoshop>

## Remove Shared File?

The system indicates that the following shared file is no longer used by any programs. If any programs are still using this file and it is removed, those programs may not function. Are you sure you want to remove the shared file?

If you are not sure what to do, it is recommended that you do not remove the shared component.

File name: AdobeBannereme.gif  
Located in: C:\Program Files\Common Files\Adobe\Web\

Yes Yes To All No No to All

## Remove Programs From Your Computer

unInstallShield will remove the software 'Adobe Photoshop 7.0.1 ME' from your computer. Please wait while each of the following components is removed...

Shared program files...  
Standard program files...  
Folder items...  
Program folders...  
Program directories...  
Program registry entries...

## Remove Programs From Your Computer

unInstallShield will remove the software 'Adobe Photoshop 7.0.1 ME' from your computer. Please wait while each of the following components is removed...

- ✓ Shared program files...
- ✓ Standard program files...
- ✓ Folder items...
- ✓ Program folders...
- ✓ Program directories...
- Program registry entries...

٤- ثم يظهر شريط الازالة للبرامج ننتظر حتى اكمال الشريط ثم نضغط موافق

OK

## الطريقة الثانية لإزالة البرامج:

- ١- نضغط بالماوس الايسر على START ثم تظهر نافذة نختار منها Control Panel.
- ٢- تظهر نافذة نختار منها Programs وبعدها نختار Programs and Features ثم نختار البرنامج المراد ازالته ثم نضغط Uninstall

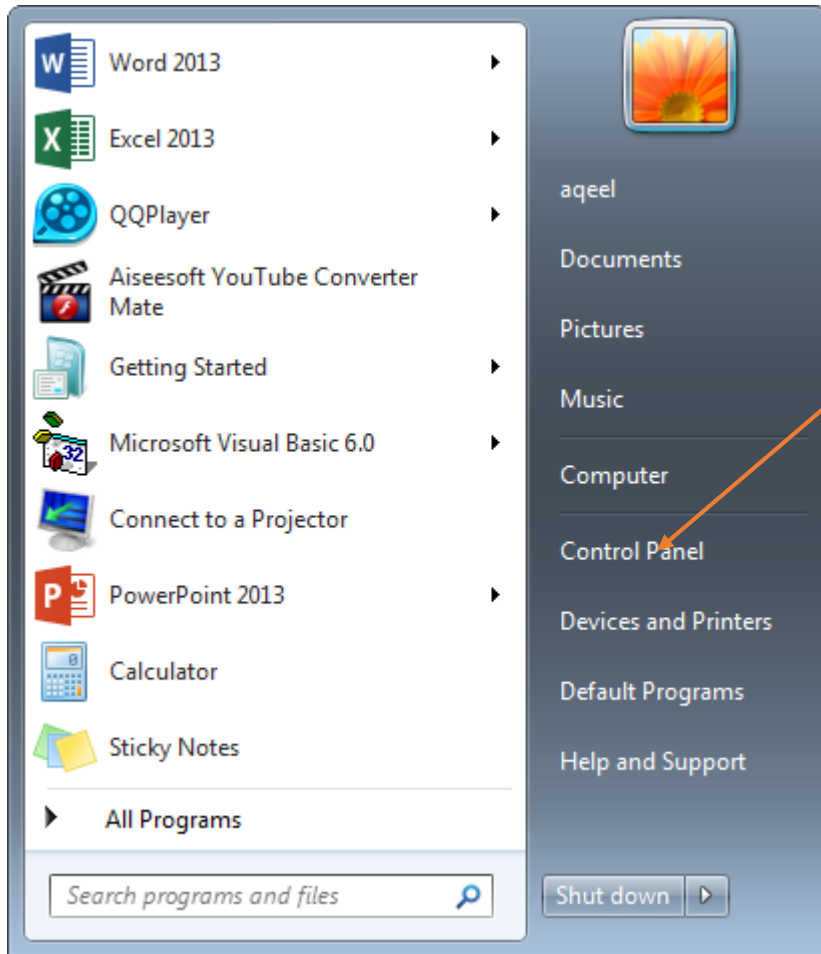

١- نختار control panel

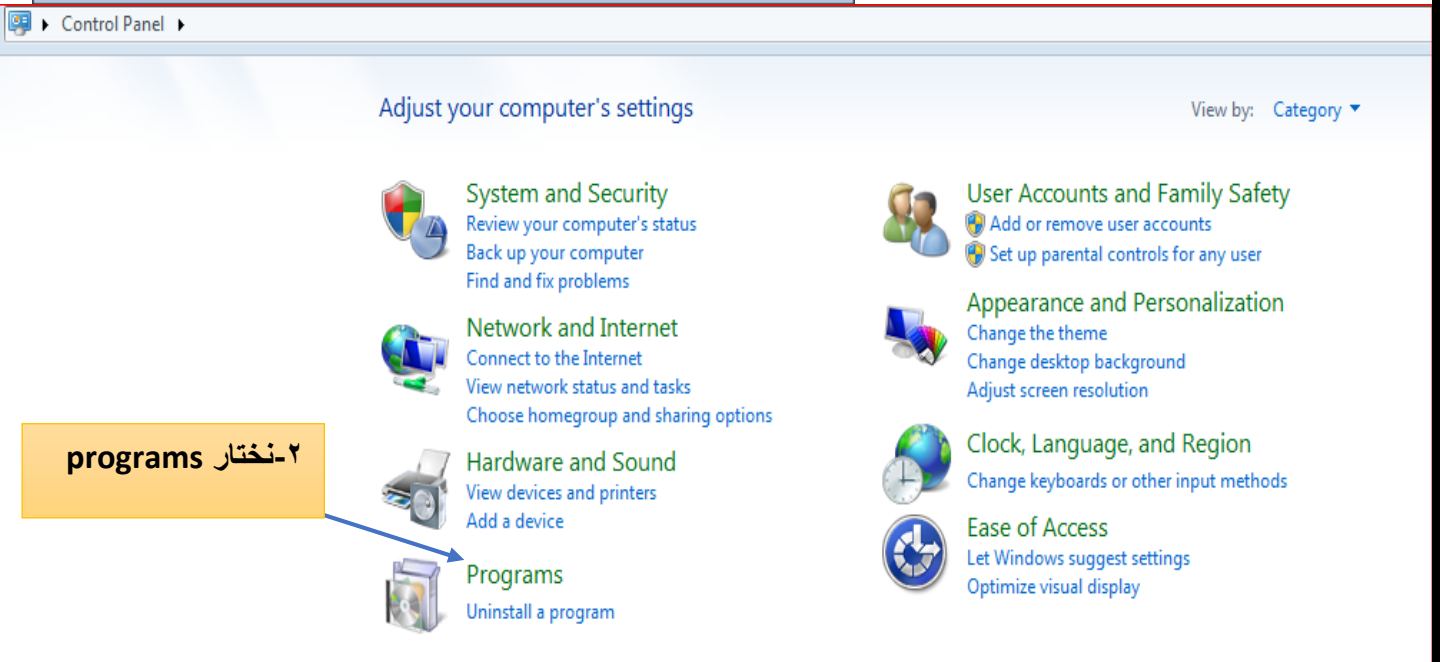

٢- نختار programs

Control Panel > Programs >

Control Panel Home

System and Security

Network and Internet

Hardware and Sound

• **Programs**

User Accounts and Family Safety

Appearance and Personalization

Clock, Language, and Region

Ease of Access

**Programs and Features**  
 Uninstall a program | Turn Windows features on or off | View installed updates | Run programs made for previous versions of Windows | How to install a program

**Default Programs**  
 Change default settings for media or devices | Make a file type always open in a specific program | Set your default programs

**Desktop Gadgets**  
 Add gadgets to the desktop | Get more gadgets online | Uninstall a gadget | Restore desktop gadgets installed with Windows

٣- نختار الاختيار التالي

Control Panel > Programs > Programs and Features

Control Panel Home

View installed updates

Turn Windows features on or off

**Uninstall or change a program**

To uninstall a program, select it from the list and then click Uninstall, Change, or Repair.

Organize ▾

Name	Publisher	Installed On	Size
Canon MP280 series MP Drivers		٢٠١٤/٠٥/١١	
Canon My Printer		٢٠١٤/٠٥/١١	
Canon Solution Menu EX		٢٠١٤/٠٥/١١	
City Racing	Media Contact LLC	٢٠١٤/٠٥/٢٤	
Conflict Desert Storm	SACC - TDL	٢٠١٤/٠٥/١١	
FastStone Capture 7.0	FastStone Soft	٢٠١٤/٠٥/١٦	
Free Studio version 2013	DVDVideoSoft Ltd.	٢٠١٤/٠٥/٢٧	5
Helic	Media Contact LLC	٢٠١٤/٠٥/٢٤	9
Kalkules 1.9.3.22	Jardo	٢٠١٤/٠٥/١٦	6
K-Lite Mega Codec Pack 9.6.0		٢٠١٤/٠٥/١٦	9
KMSpico 4.5		٢٠١٤/٠٥/١١	7
Microsoft .NET Framework 4 Client Profile	Microsoft Corporation	٢٠١٤/٠٥/١٢	3
Microsoft Games for Windows - LIVE	Microsoft Corporation	٢٠١٤/٠٥/١٢	7
Microsoft Games for Windows - LIVE Redistributable	Microsoft Corporation	٢٠١٤/٠٥/١٢	3
Microsoft Office Language Pack 2013 - العربية العربية	Microsoft Corporation	٢٠١٤/٠٥/١١	
Microsoft Office Professional Plus 2013	Microsoft Corporation	٢٠١٤/٠٥/١١	
Microsoft Visual C++ 2005 Redistributable	Microsoft Corporation	٢٠١٤/٠٥/١٦	
Microsoft Visual C++ 2008 Redistributable - x86 9.0.2...	Microsoft Corporation	٢٠١٤/٠٥/١٢	2
Microsoft Visual C++ 2010 x86 Redistributable - 10.0....	Microsoft Corporation	٢٠١٤/٠٥/١١	1
Microsoft Visual Studio 6.0 Enterprise Edition		٢٠١٤/٠٥/١٦	
Microsoft VM for Java		٢٠١٤/٠٥/١٦	
Microsoft Web Publishing Wizard 1.53		٢٠١٤/٠٥/١٦	
Motoracing	Media Contact LLC	٢٠١٤/٠٥/٢٤	
Nokia Connectivity Cable Driver	Nokia	٢٠١٤/٠٥/١٢	3
Nokia Ovi Suite	Nokia	٢٠١٤/٠٥/١٢	

Currently installed programs Total size: 1.31 GB  
45 programs installed

## شرح طريقة تنصيب البرامج ( سوف نشرح تنصيب برنامج الفوتوشوب )

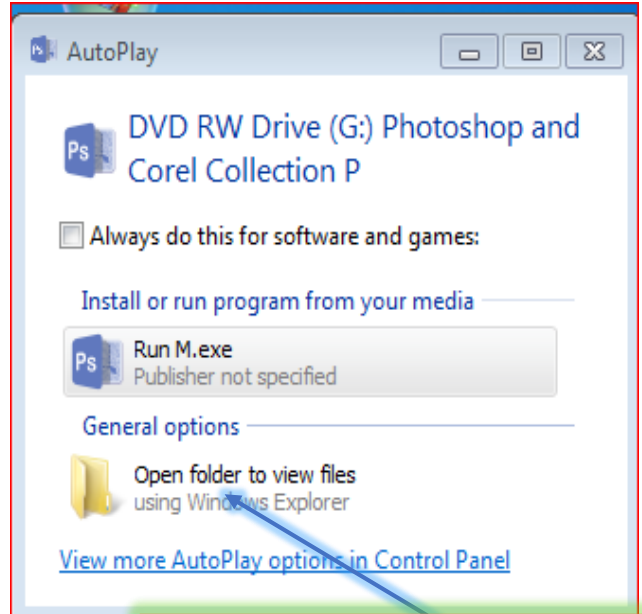
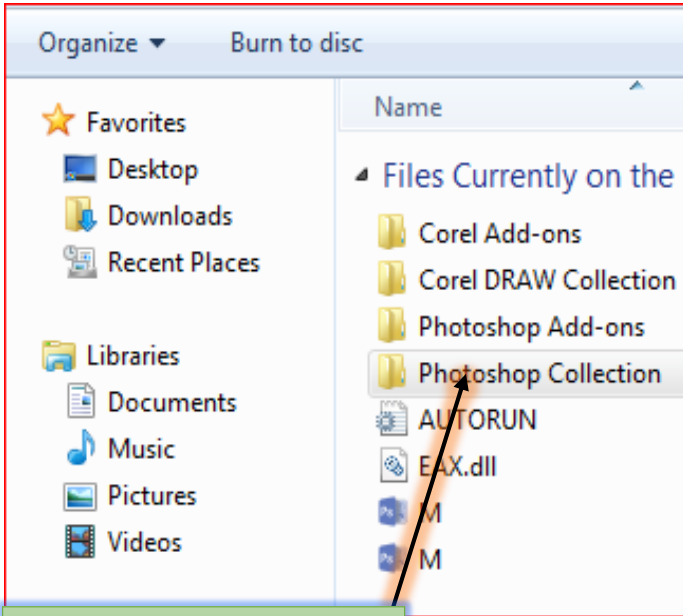

٢- تظهر النافذة التالية  
نختار البرنامج المحدد وهو  
الفوتوشوب مثلا

١- ندخل قرص البرنامج الى داخل  
محرك الأقراص تظهر النافذة التالية  
نختار الاختيار الثاني

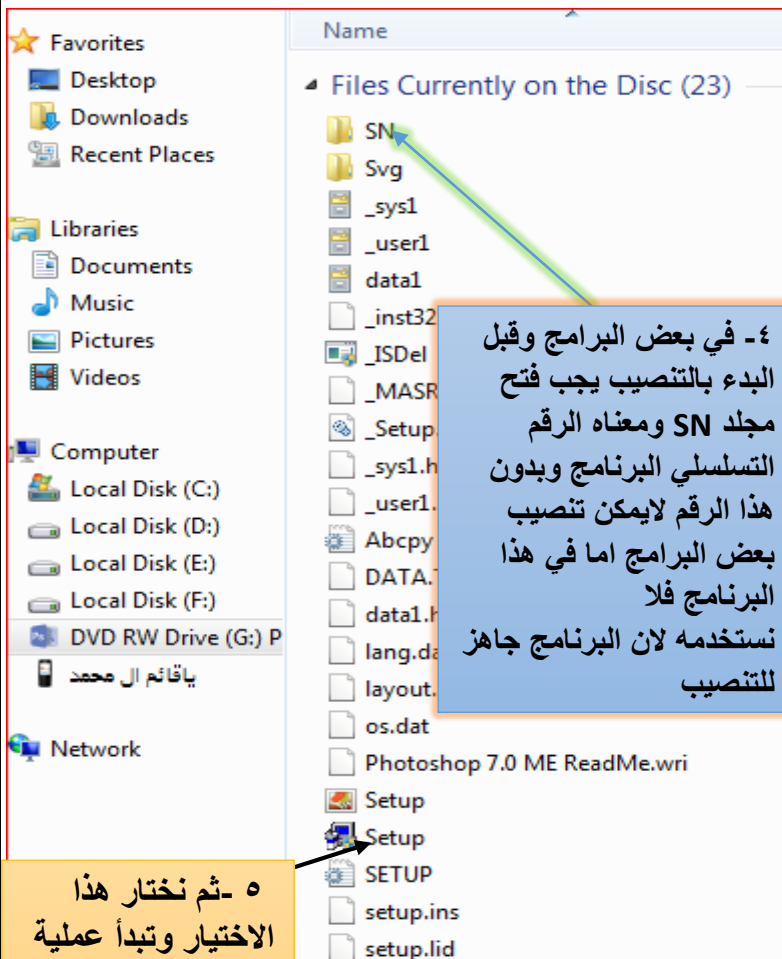

٤- في بعض البرامج وقبل  
البدء بالتنصيب يجب فتح  
مجلد SN ومعناه الرقم  
التسلسلي البرنامج وبدون  
هذا الرقم لا يمكن تنصيب  
بعض البرامج اما في هذا  
البرنامج فلا  
نستخدمه لان البرنامج جاهز  
للتنصيب

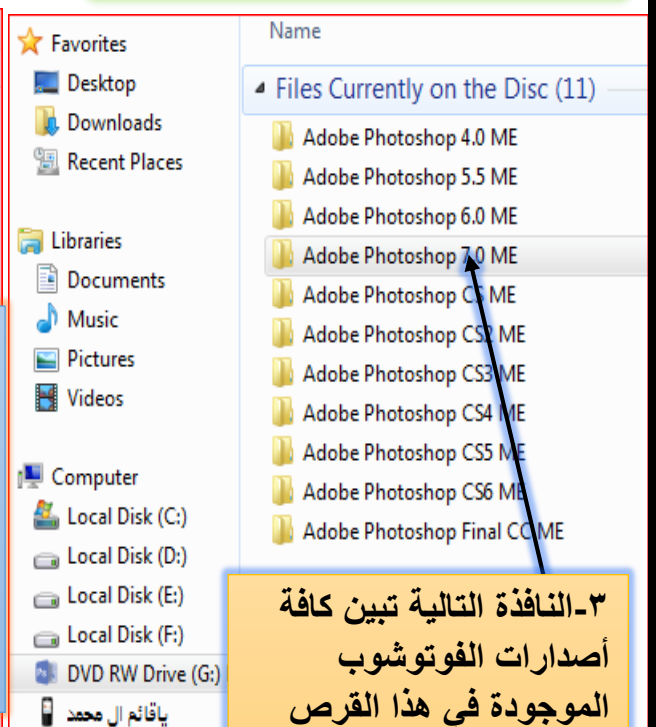

٣- النافذة التالية تبين كافة  
أصدارات الفوتوشوب  
الموجودة في هذا القرص  
نختار الإصدار السابع مثلا

٥- ثم نختار هذا  
الاختيار وتبدأ عملية  
تنصيب البرنامج

٦- ثم تظهر النافذة التالية

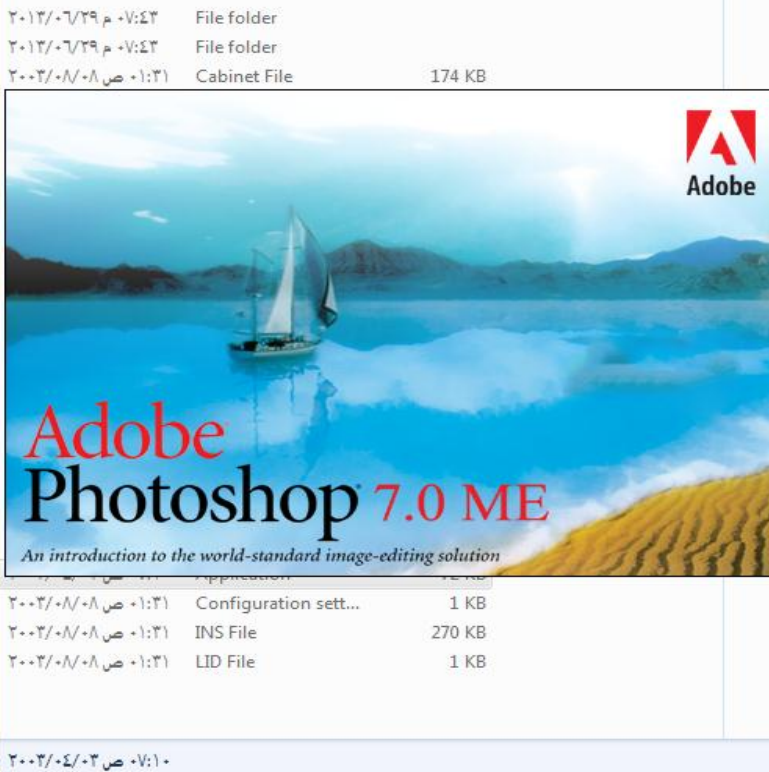

No preview available.

Adobe Photoshop 7.0.1 ME Setup

## Adobe Photoshop 7.0.1 ME

٧- نكتب هنا الاسم الأول (أي اسم)

٨- نكتب هنا الاسم الأخير (أي اسم)

ملاحظة : هذا هو الرقم التسلسلي  
(SN) SERIAL Number

٩- نضغط NEXT التالي

User Information

The following information must be entered before installation of your Adobe product can be completed.

Product is registered to:

A Business

An Individual

Title/Salutation: [ ]

First Name: eweet

Last (Family) Name: Met

Company: Masri

Serial Number: 1045 0122 1184 1320 7581 9690

< Back Next > Cancel

## Adobe Photoshop 7.0.1 ME Setup

You have provided the following registration information:

Name: eweet tetet  
Company: Masri  
Serial Number: 104501221184132075819690

Is this registration information correct?

Yes

No

١٠- ثم نضغط كلمة yes

## Adobe Photoshop 7.0.1 ME Setup

Click the type of Setup you prefer, then click Next.

Typical Program will be installed with the most common options. Recommended for most users.

١١- ثم نضغط هنا اذا اردنا تغيير موقع تنصيب البرنامج

C:\...\Adobe\Photoshop 7.0 ME

Browse...

< Back

Next >

Cancel

## Adobe Photoshop 7.0.1 ME

Look in: Local Disk (D:)

Name	Date modified
[TS]2014-05-16.20.03.31-AI-Aqila TV-89	٢٠١٤/٠٥/١٨ م ٠٩:٢٨
ALIDV...	٢٠١٤/٠٥/٢٣ م ٠٢:٠٢
New f...	٢٠١٤/٠٥/١٢ ص ٠٧:٠١
Progra...	٢٠١٤/٠٧/٠٢ م ٠٦:١٨
قاسبات	٢٠١٤/٠٥/١٣ م ٠٩:٥٤
قران وزيارات	٢٠١٤/٠٥/٠٩ م ٠٩:٠١

١٢- نختار D السواعة مثلا

Current Folder

D:\

Select

Cancel

## Adobe Photoshop 7.0.1 ME Setup

Adobe Photoshop 7.0.1 ME Setup has enough information to start copying files. If you want to review or change any settings, click Back. If you are satisfied with the settings, click Next to begin copying files.

Current Settings:

Type of Installation:

Typical

Selected C...

Photo...

Image...

Share...

Photo...

Image...

Samples

Preset Libraries

١٣- نختار التالي NEXT

< Back

Next >

Cancel

## Adobe Photoshop 7.0 ME Setup

Select the file types you would like Photoshop(PS) or ImageReady(IR) to open and specify which application for each type. Select no change(NC) to keep the current selection.

Description	PS	IR	NC
Windows Bitmap (BMP, RLE, DIB)			✓
Encapsulated Postscript (EPS)	✓		
CompuServe GIF (GIF)			✓
JPEG (JPG, JPE, JPEG)			✓
PICT (PCT, PICT)	✓		
PC Exchange (PCX)			✓
Adobe PhotoDeluxe (PDD)			✓
Portable Document Format (PDF)			✓

All to PS

All to IR

Default

< Back

Next >

Cancel

Adobe Photoshop 7.0.1 ME Setup

## Adobe Photoshop 7.0.1 ME

١٥- ثم نحدد لغة البرنامج وهي العربية مثلا ثم نضغط موافق

تصفح [Adobeme.com](http://Adobeme.com) لتحصل على:

- إضافات متميزة يمكن تنزيلها
- برامج تعليمية حول المنتجات
- نصائح مختصرة و معلومات مفيدة
- تجارب المستخدمين
- موارد تدريب إضافية

١٤- تظهر نافذة تحميل البرنامج

Copying Cmap files...  
c:\...\\adobe\fonts\tempcmap\reqrd\cmaps\gbpc-euc-v

58 %

فضلاً أكمل بطاقة التسجيل الخاصة بك وقم لتضمين المس أخبار عروض خاصة على المنتجات

Application Language: العربية

OK

Cancel

Creating registry entries...

86 %

Adobe Photoshop 7.0.1 ME Setup

Setup is complete. You may view the ReadMe file at this time.

 Display Photoshop ReadMe file

Click Finish to complete Setup.

&lt; Back

Finish

## شرح طريقة استرجاع النظام في حال وجود أي مشكلة بالنظام (Restor System)

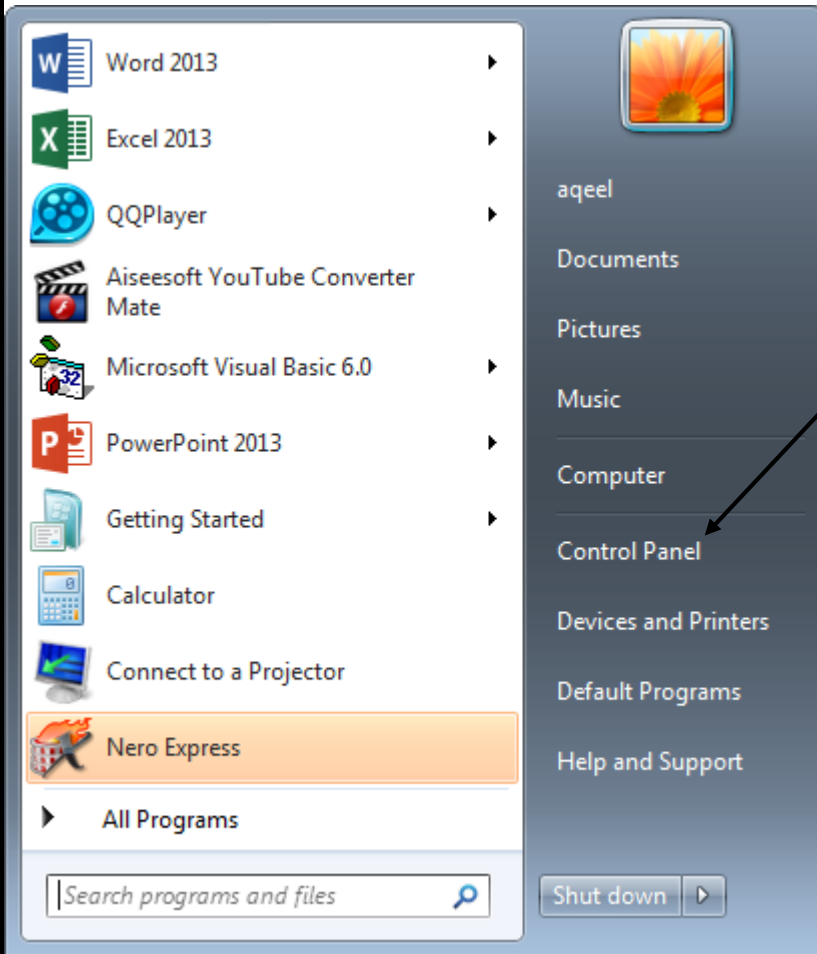

Control Panel > System and Security >

Control Panel Home

- System and Security
  - Network and Internet
  - Hardware and Sound
  - Programs
  - User Accounts and Family Safety
  - Appearance and Personalization
  - Clock, Language, and Region
  - Ease of Access

3- ثم نختار System

Action Center  
Review your computer's status and resolve issues | Change User Account Control settings  
Troubleshoot common computer problems | Restore your computer to an earlier time

Windows Firewall  
Check firewall status | Allow a program through Windows Firewall

System  
View amount of RAM and processor speed | Check the Windows Experience Index |  
Allow remote access | See the name of this computer | Device Manager

Windows Update  
Turn automatic updating on or off | Check for updates | View installed updates

Power Options  
Require a password when the computer wakes | Change what the power buttons do |  
Change when the computer sleeps

Backup and Restore  
Back up your computer | Restore files from backup

Windows Anytime Upgrade  
Get more features with a new edition of Windows 7

Administrative Tools  
Free up disk space | Defragment your hard drive | Create and format hard disk partitions  
View event logs | Schedule tasks

System Properties

Computer Name | Hardware | Advanced | System Protection | Remote

Use system protection to undo unwanted system changes and restore previous versions of files. [What is system protection?](#)

System Restore  
You can undo system changes by reverting your computer to a previous restore point. System Restore...

5- نختار هذا الاختيار

6- نختار System Restore

Protection Settings

Available Drives	Protection
Local Disk (C:) (System)	On
Local Disk (D:)	Off
Local Disk (E:)	Off

Configure restore settings, manage disk space, and delete restore points. Configure...

Create a restore point right now for the drives that have system protection turned on. Create...

OK Cancel Apply

Control Panel > System and Security > System

Control Panel Home

- Device Manager
- Remote settings
- System protection
- Advanced system settings

4- نختار الاختيار الثاني

View basic information about your computer

Windows edition  
Windows 7 Professional  
Copyright © 2009 Microsoft Corporation. All rights reserved.  
Service Pack 1  
Get more features with a new edition of Windows 7

System  
Rating: System rating is not available  
Processor: Intel(R) Pentium(R) 4 CPU 3.00GHz 3.00 GHz  
Installed memory (RAM): 4.00 GB (3.25 GB usable)  
System type: 32-bit Operating System  
Pen and Touch: No Pen or Touch Input is available for this Disp

Computer name, domain, and workgroup settings  
Computer name: aqeel-PC  
Full computer name: aqeel-PC  
Computer description:  
Workgroup: WORKGROUP

Windows activation  
Windows is activated

See also  
Action Center  
Windows Update  
Performance Information and Tools

7- نختار الـ (C) لان النظام موجود في الـ (C)

System Restore

## Restore system files and settings

System Restore can help fix problems that might be making your computer run slowly or stop responding.

System Restore does not affect any of your documents, pictures, or other personal data. Recently installed programs and drivers might be uninstalled. [Is this process reversible?](#)

٧- ثم نضغط Next

< Back Next > Cancel

System Restore

## Restore your computer to the state it was in before the selected event

[How do I choose a restore point?](#)

Current time zone: GMT +03:00

٨- نختار التاريخ المحدد ثم نضغط التالي Next

Date and Time	Description	Type
٠٥:٥٦:٣٠ ٢٠١٤/٠٦/٠٢ م	Installed Soldier of Fortune II - Double Helix	Install
٠٥:٢٨:٢٨ ٢٠١٤/٠٥/٢٣ م	Installed C&C G ZH - A Global Crisis	Install
١٠:٢١:٥٨ ٢٠١٤/٠٥/١٦ م	Removed SRS HD Audio Lab.	Uninstall
٠٢:٤٤:١٣ ٢٠١٤/٠٥/١٦ م	Installed SRS HD Audio Lab.	Install
٠٢:٠٦:٢٣ ٢٠١٤/٠٥/١٦ م	Removed EmEditor Professional (32-bit)	Uninstall
٠٢:٠٤:٢٢ ٢٠١٤/٠٥/١٦ م	Installed EmEditor Professional (32-bit)	Install
٠١:٥٦:٥٧ ٢٠١٤/٠٥/١٦ م	Installed AHD Subtitles Maker Professional.	Install
٠١:٥٢:٠٤ ٢٠١٤/٠٥/١٦ م	Installed UltraCompare	Install
١٠:٢٨:٢٢ ٢٠١٤/٠٥/١٦ م	Installed Sys Information	Install

Show more restore points

Scan for affected programs

< Back Next > Cancel

System Restore

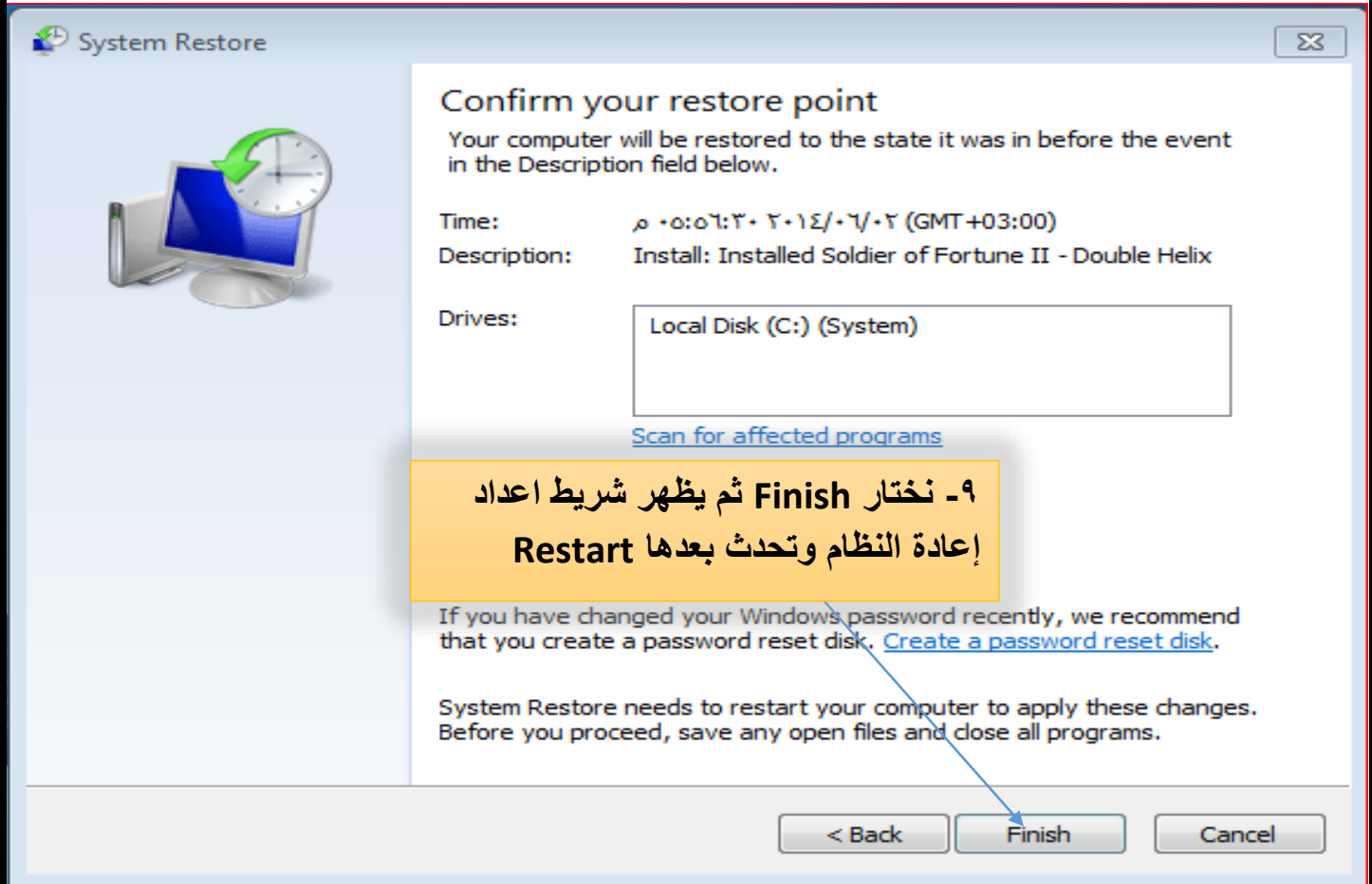

**Confirm your restore point**  
Your computer will be restored to the state it was in before the event in the Description field below.

Time: م ٠٥:٥٦:٣٠ ٢٠١٤/٠٦/٠٢ (GMT+03:00)  
Description: Install: Installed Soldier of Fortune II - Double Helix  
Drives: Local Disk (C:) (System)

[Scan for affected programs](#)

**٩- نختار Finish ثم يظهر شريط اعداد إعادة النظام وتحديث بعدها Restart**

If you have changed your Windows password recently, we recommend that you create a password reset disk. [Create a password reset disk.](#)

System Restore needs to restart your computer to apply these changes. Before you proceed, save any open files and close all programs.

< Back Finish Cancel

## شرح طريقة حذف المجلدات (الحذف الاولي او الابتدائي):

Delete Folder

Are you sure you want to move this folder to the Recycle Bin?

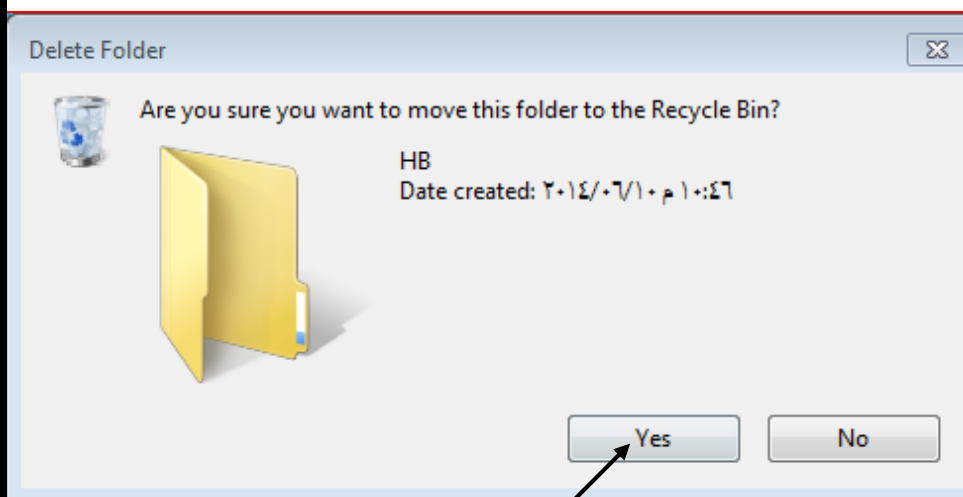

HB  
Date created: ٢٠١٤/٠٦/١٠ م ١٠:٤٦

Yes No

**٢- نختار كلمة Yes**

ملاحظة: اما الحذف النهائي نحدد المجلد ونضغط من لوحة المفاتيح المفاتيح Shift+Delete

Open

- SkyDrive Pro
- Share with
- Snagit
- Load in UltraCompare
- Restore previous versions
- Include in library
- Send to
- Cut
- Copy
- Create shortcut
- Delete
- Rename
- Properties

**١- نضغط بالأيمن على المجلد ونختار Delete**

## شرح طريقة استرجاع الملفات المحذوفة بالحذف الاولي:

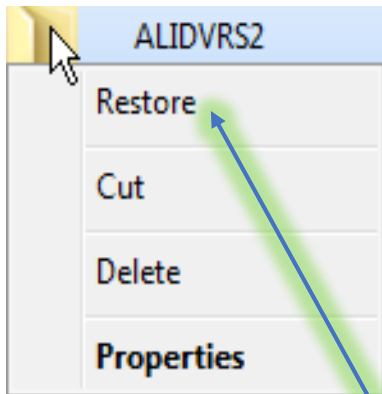

١- نفتح سلة  
المحذوفات  
Recycle Bin  
ونضغط بالماوس  
الأيمن ونختار  
open او بالايسر  
نقرتين  
مزدوجتين

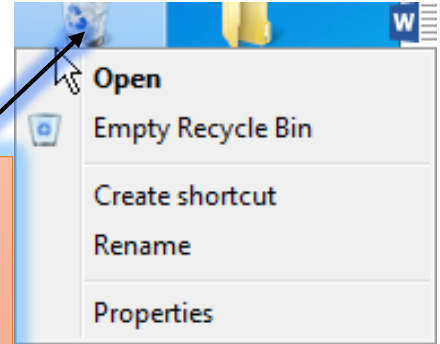

٢- تظهر نافذة نختار منها المجلد المراد  
أسترجاعه ونضغط عليه بالايمن ونختار  
Restore

## شرح طريقة معالجة اللغة العربية بالنظام ( نظام windows 7 ):

نستخدم هذه الطريقة في حالة وجود أي  
مشكلة في اللغة العربية للنظام (السبب أثناء  
تنصيب النظام اختيار اللغة الإنكليزية فقط)  
يعني مثلا أن الكتابة في لوحة المفاتيح اذا  
كانت تكتب اللغة الإنكليزية ولا تكتب اللغة  
العربية هذا يعني وجود خلل في اعداد اللغة  
وللتغلب على هذه المشكلة يرجى اتباع الاتي:

١- ندخل للحاسبة قرص تنصيب  
النظام ثم نذهب الى  
Control Panel

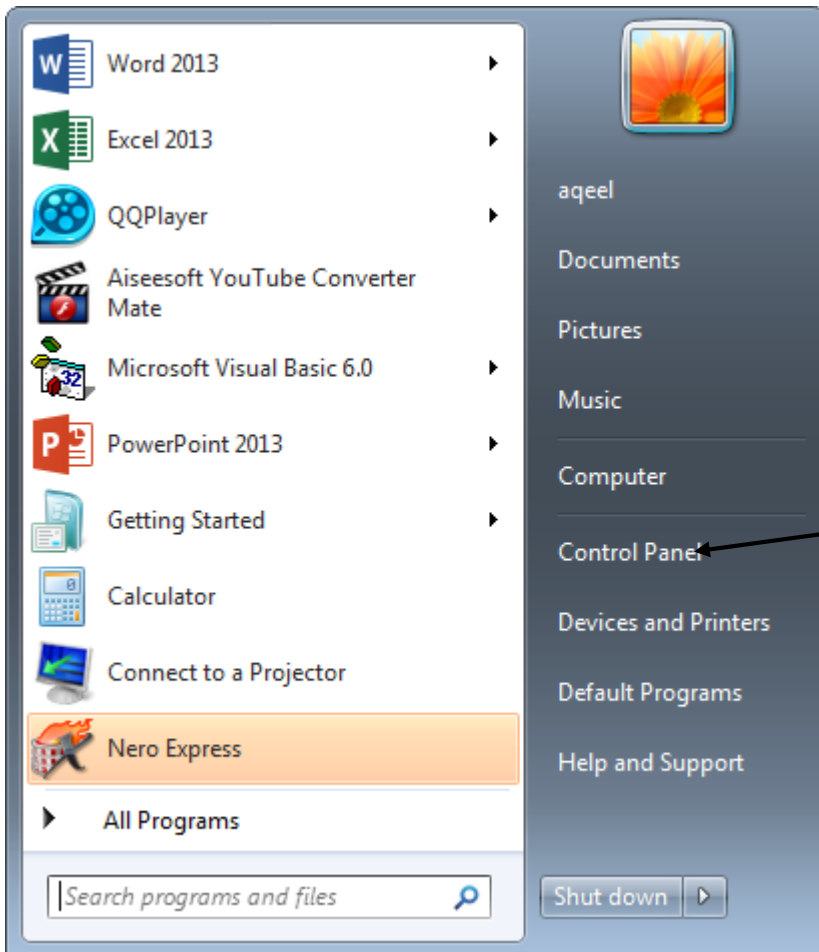

## Adjust your computer's settings

View by: Category ▾

**System and Security**

Review your computer's status  
Back up your computer  
Find and fix problems

**Network and Internet**

Connect to the Internet  
View network status and tasks  
Choose homegroup and sharing options

**Hardware and Sound**

View devices and printers  
Add a device

**Programs**

Uninstall a program

**User Accounts and Family Safety**

Add or remove user accounts  
Set up parental controls for any user

**Appearance and Personalization**

Change the theme  
Change desktop background  
Adjust screen resolution

**Clock, Language, and Region**

Change keyboards or other input methods

**Ease of Access**

Let Windows suggest settings  
Optimize visual display

٢- نختار  
Language

Control Panel > Clock, Language, and Region

Control Panel Home  
System and Security  
Network and Internet  
Hardware and Sound  
Programs  
User Accounts and Family Safety  
Appearance and Personalization  
• **Clock, Language, and Region**  
Ease of Access

**Date and Time**  
Set the time and date | Change the time zone | Add clocks for different time zones  
Add the Clock gadget to the desktop

**Region and Language**  
Change location | Change the date, time, or number format | Change keyboard

**Region and Language**

Formats | Location | Keyboards and Languages | Administrative

Format:  
Arabic (Iraq)

Date and time formats

Short date: dd/MM/yyyy  
Long date: dd MMMM, yyyy  
Short time: hh:mm tt  
Long time: hh:mm:ss tt  
First day of week: السبت

[What does the notation mean?](#)

Examples

Short date:	٢٠١٤/٠٦/١٥
Long date:	١٥ حزيران، ٢٠١٤
Short time:	٠٧:٠٦ م
Long time:	٠٧:٠٦:٢٠ م

[Additional settings...](#)

[Go online to learn about changing languages and regional formats](#)

OK Cancel Apply

٣- نختار هذا  
الاختيار

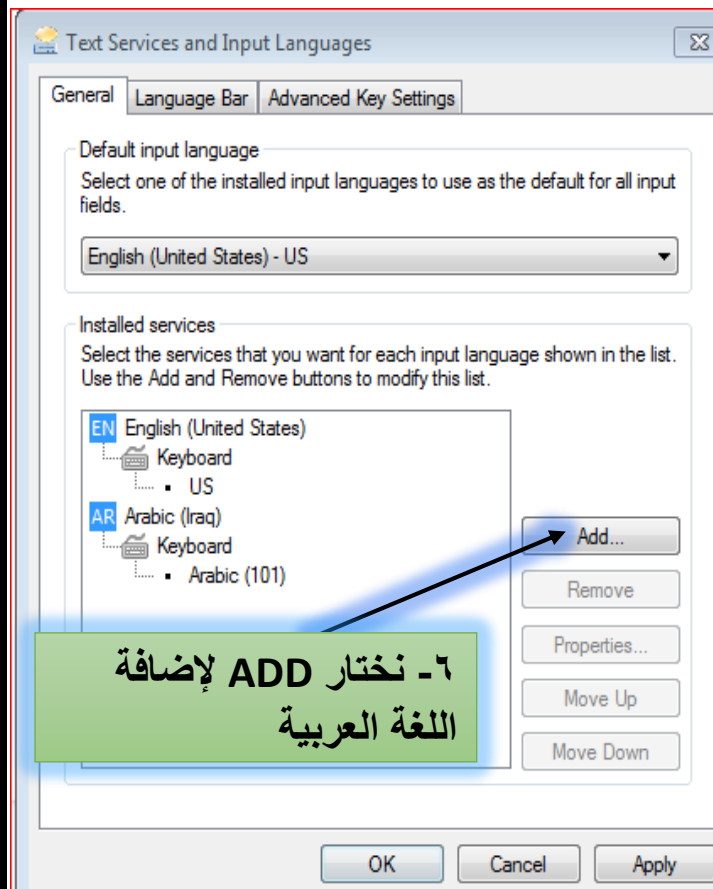
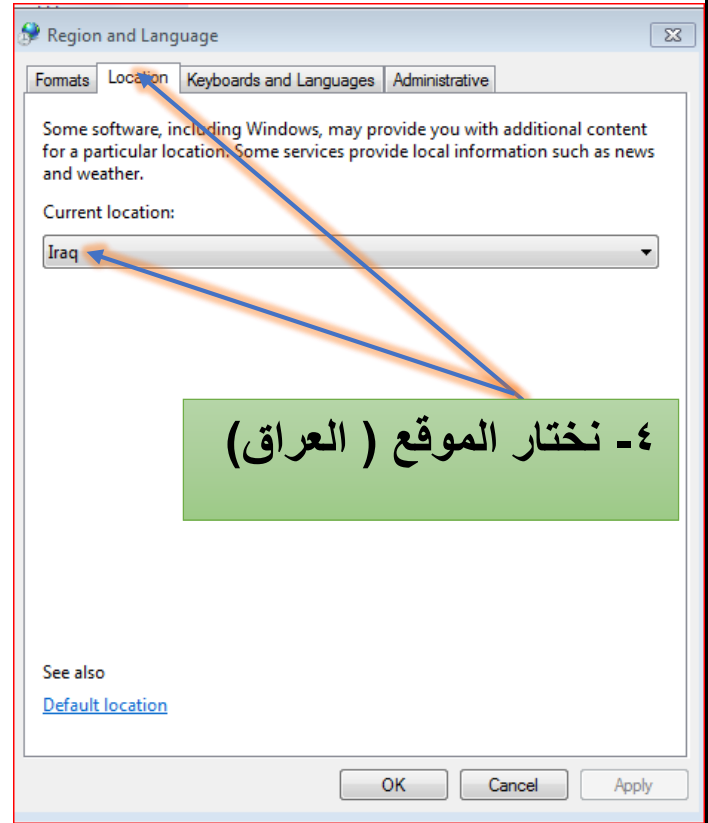
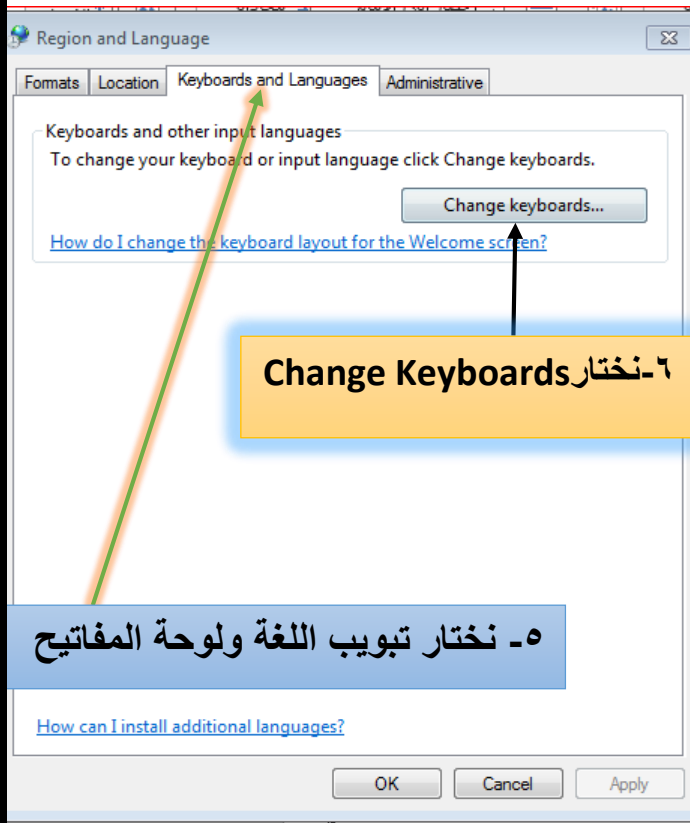

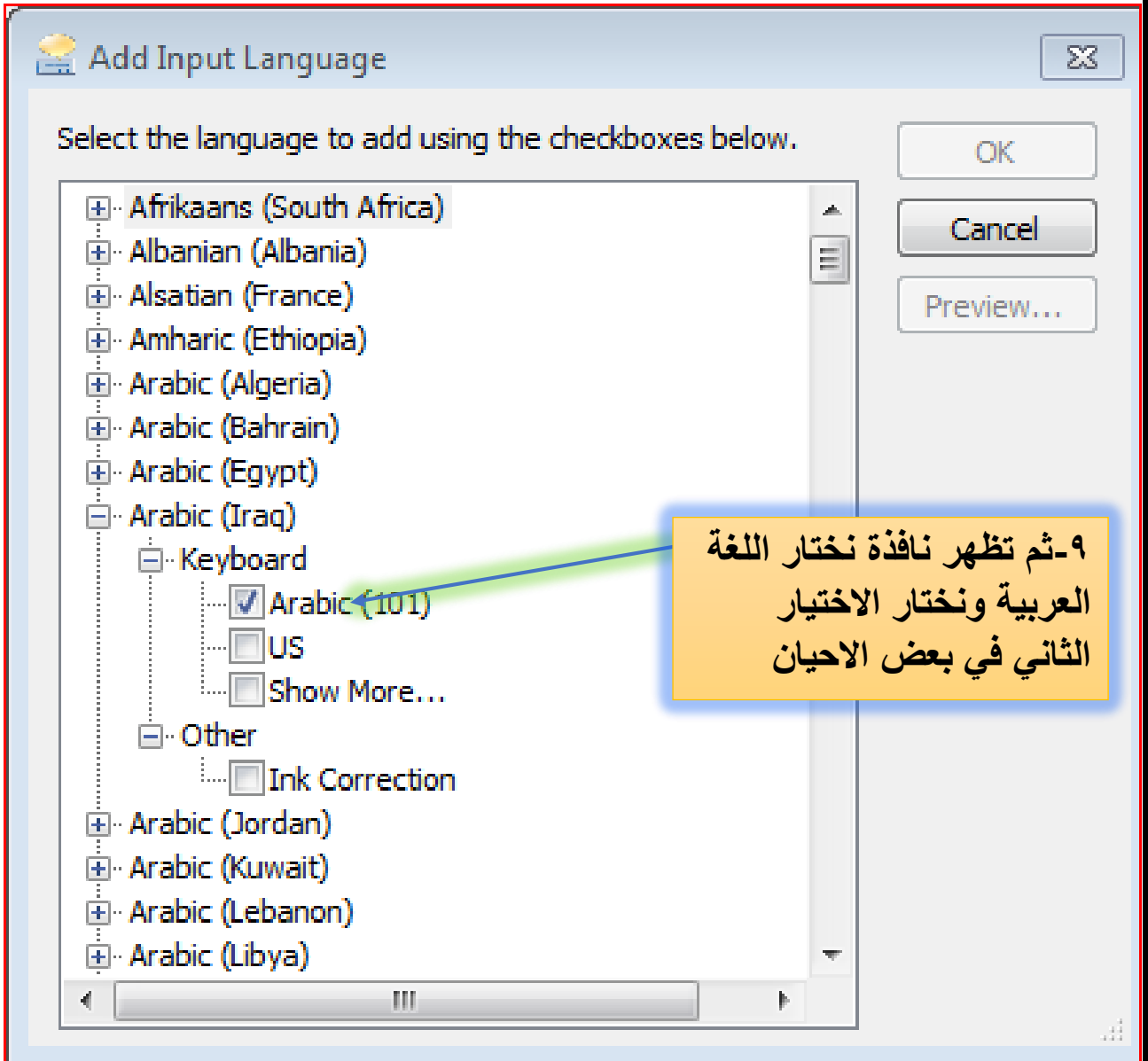

# شرح طريقة أخفاء سواقات الحاسبة (البارتشنات (C,D,E,F)

١- نضغط بالماوس الأيمن على نافذة MY COMPUTER تظهر نافذة نختار منها Manage

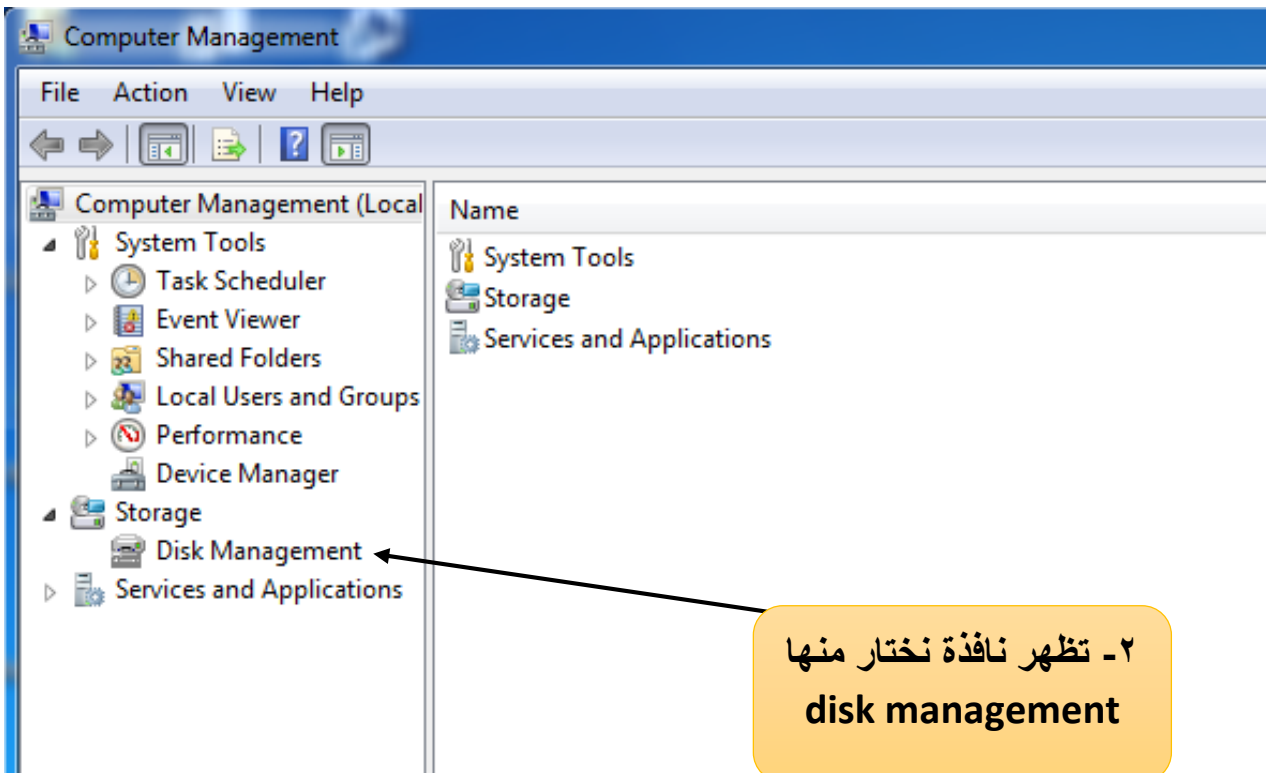

٢- تظهر نافذة نختار منها disk management

Volume	Layout	Type	File System	Status
(C:)	Simple	Basic	NTFS	Healthy (System, Boot, Page File, Active, Crash Dump, Primary Partition)
(D:)	Simple	Basic	NTFS	Healthy (Primary Partition)
(E:)	Simple	Basic	NTFS	Healthy (Primary Partition)
(F:)	Simple	Basic	NTFS	Healthy (Primary Partition)

٣- نختار السواعة المحددة ثم نضغط بالايمن  
تظهر نافذة نختار منها  
change Drive letter and Paths

Change Drive Letter and Paths for F: (G:)

Allow access to this volume by using the following drive letter and paths:

F:

Add... Change... Remove OK Cancel

٤- تظهر نافذة نختار منها  
Remove ثم نختار OK

Disk Management

Some programs that rely on drive letters might not run correctly. Are you sure you want to remove this drive letter?

Yes No

٥- نختار كلمة YES

## طريقة اظهار السواقات المخفية:

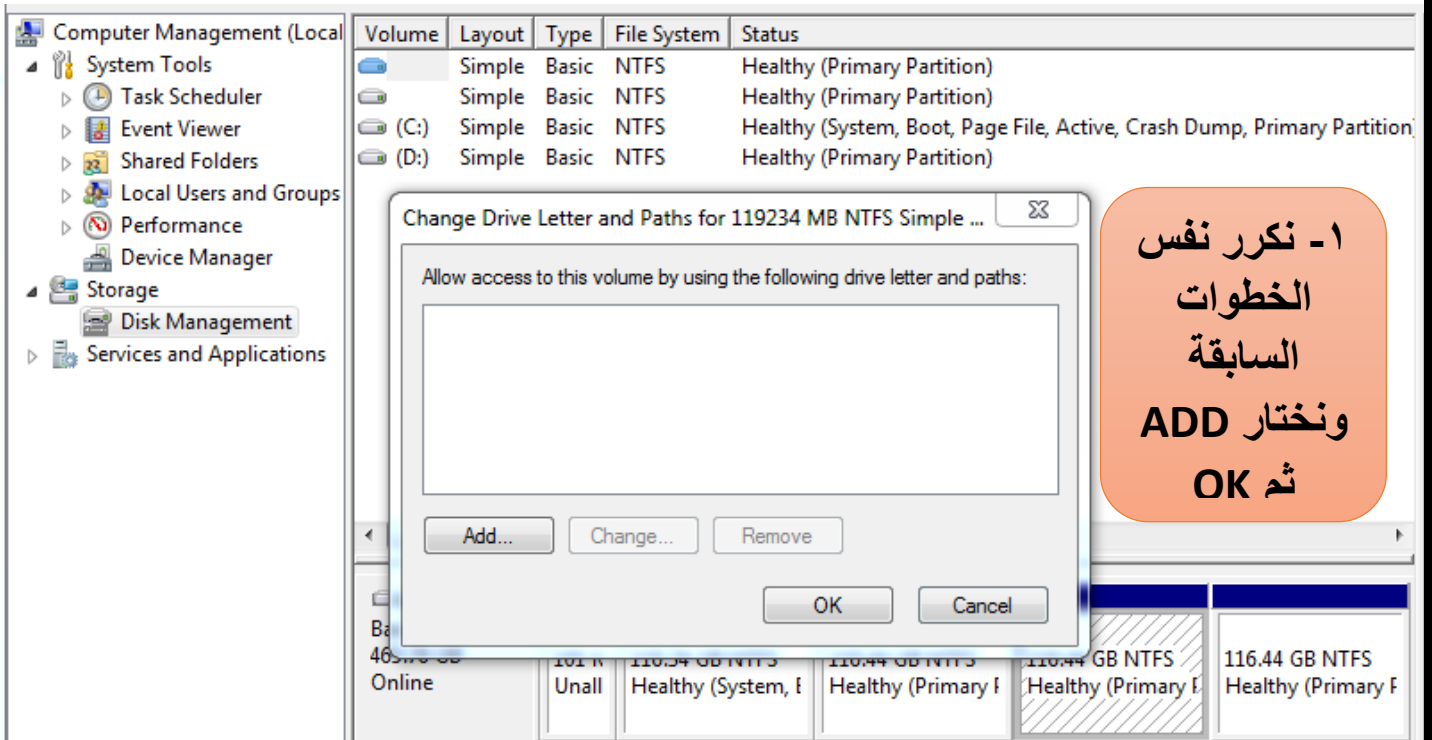

## Add Drive Letter or Path

Add a new drive letter or path for 119234 MB NTFS Simple Vol....

 Assign the following drive letter:

E

 Mount in the following empty NTFS folder:

Browse...

٢- لاحظ الان ظهور السواعة

OK

Cancel

## طريقة تنصيب البرامج بالكراك والسيريال: (نختار داونلود مانجر)

Name	Date modified	Type	Size
Crack	٢٠١٤/٠٦/٢٨ م ٠٢:١٤	File folder	
Follow Us to Support	٢٠١٤/٠٦/٢٨ م ٠٢:١٤	File folder	
Auto Reg Key	٢٠١٤/٠٤/١٩ م ٠٨:٢٣	Registration Entries	1 KB
IDM 6.19 Build 2 Full Screenshot	٢٠١٤/٠٤/١٩ م ٠٨:٢٣	JPEG image	121 KB
idman619build2	٢٠١٤/٠٤/١٩ م ٠٨:٢٤	Application	5,745 KB
Install Notes			
Serials			
Visit Us!!!			

١- ندخل القرص الخاص بالبرنامج الى داخل الحاسبة ثم نفتح القرص ثم نختار ايقونة التنصيب

٢- نحدد لغة البرنامج

## IDM Setup

الرجاء تحديد اللغة للتعامل مع البرنامج (علما أنه يمكنك تغييرها لاحقا من واجهة البرنامج من قائمة "عرض <- اللغة").

Please select the language for IDM user interface (You may change it later by using "View->Language" menu item)

Arabic

OK

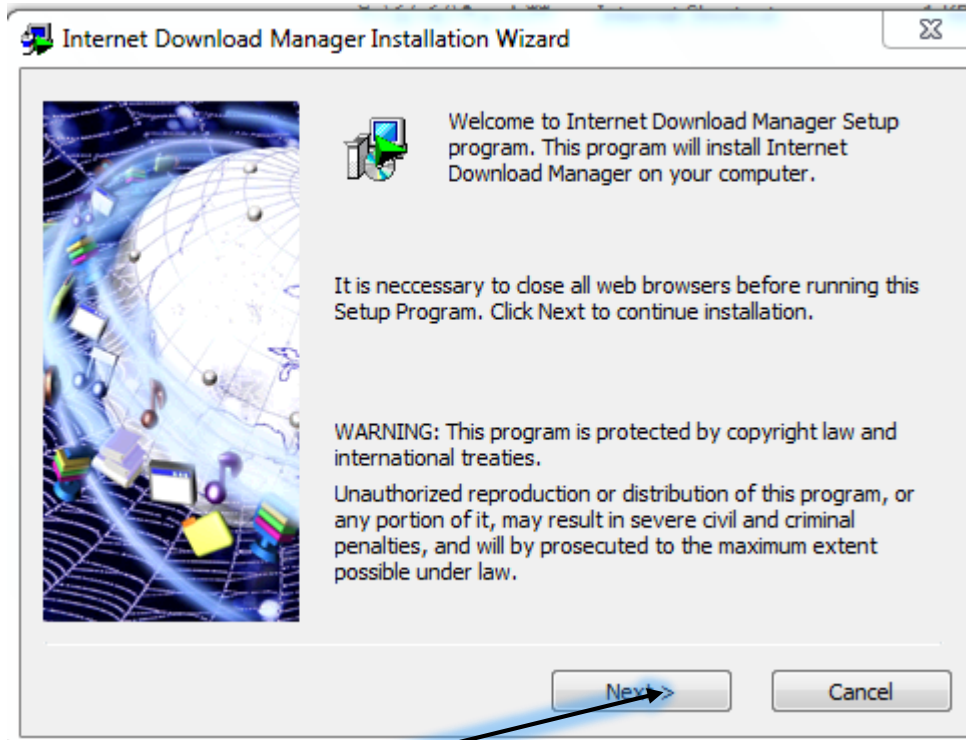

٣- ثم نضغط التالي

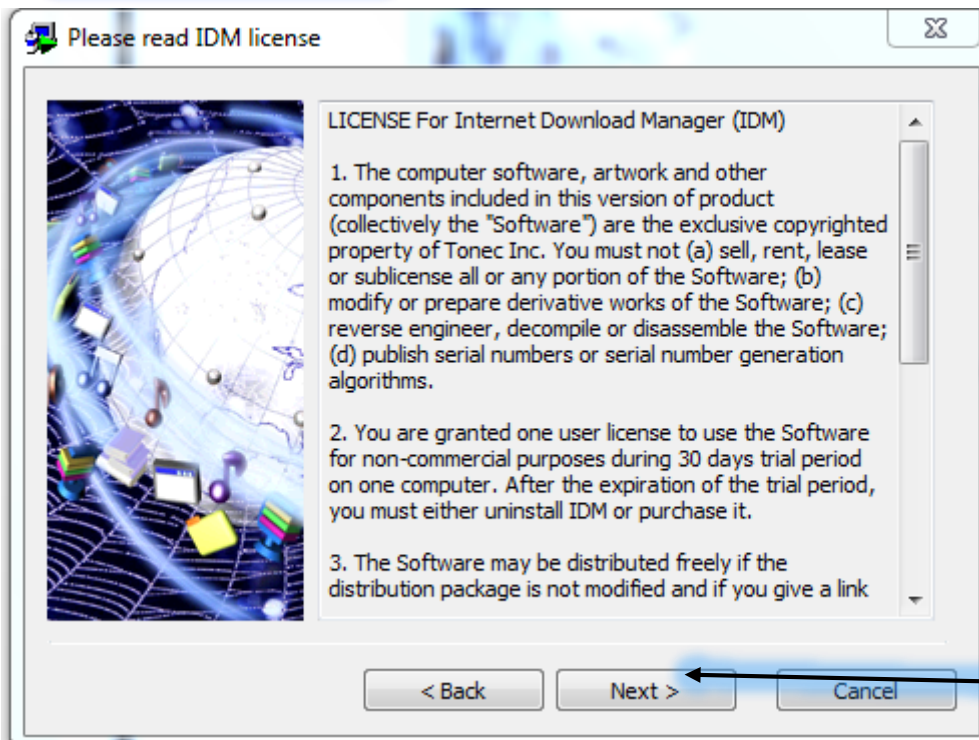

٤- ثم التالي

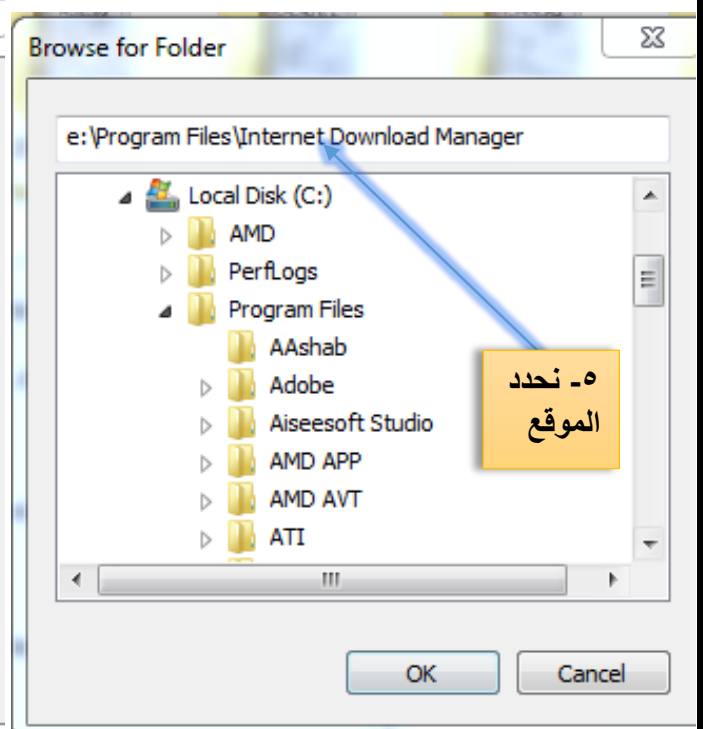
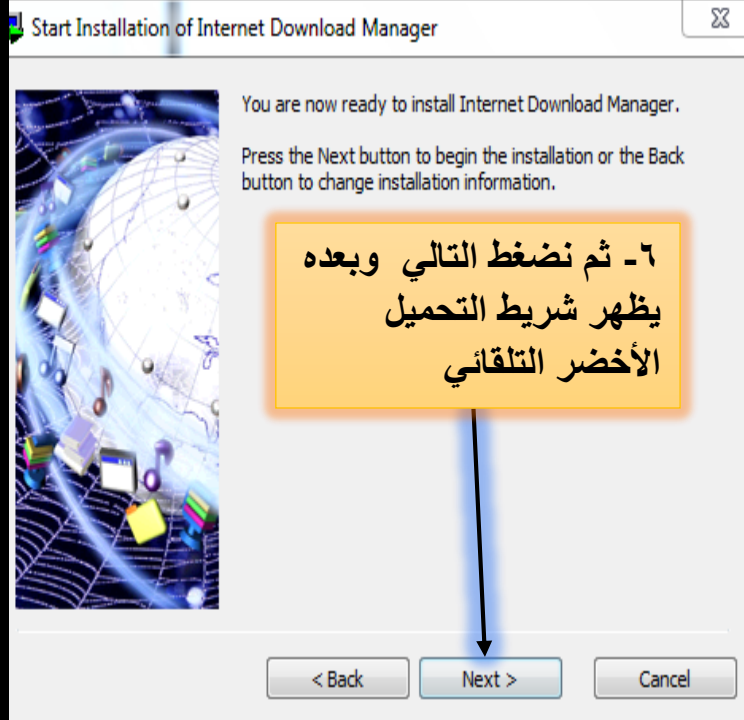
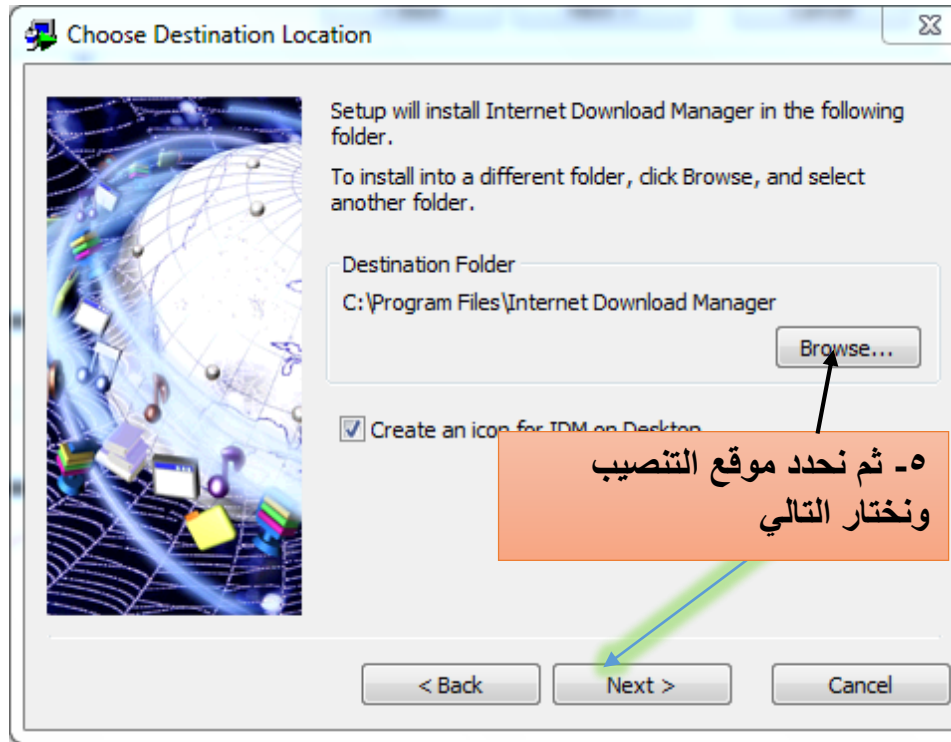

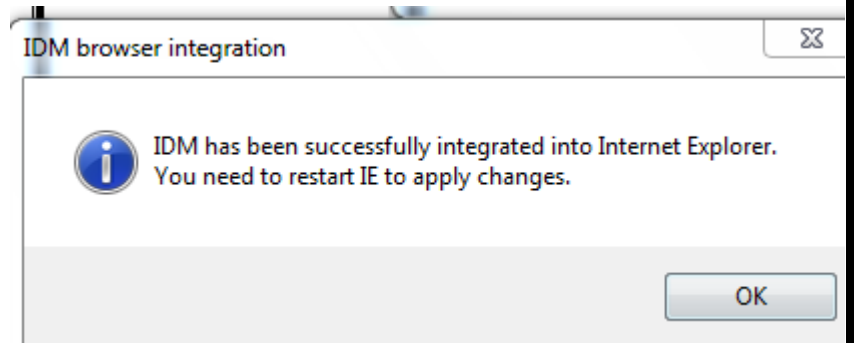
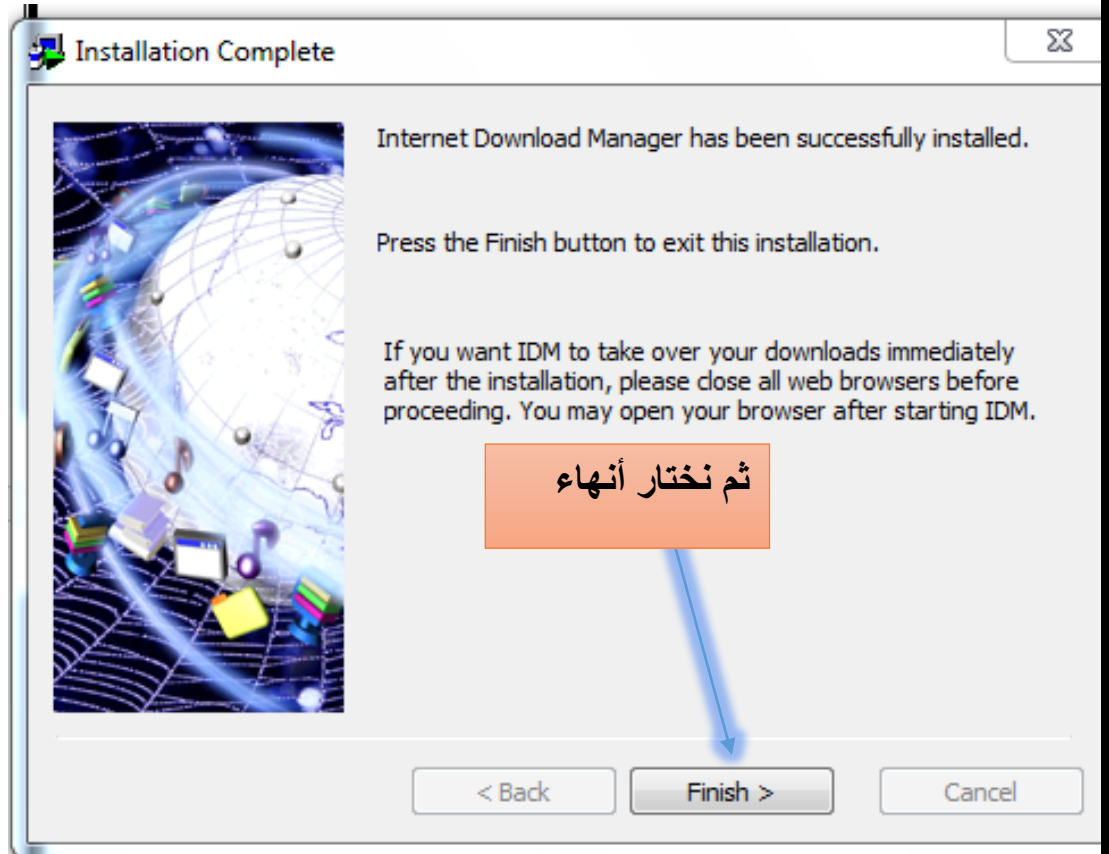

ثم نأتي الان الى مرحلة التفعيل للبرنامج بواسطة الكراك:

Name	Date
IDMan	٢٠١١
IDMGrHlp	٢٠١١

١- نفتح مجلد crack ونقوم بنسخ المحتويات الى موقع تنصيب البرنامج

٢- نضغط بالماوس الأيمن على ايقونة البرنامج تظهر نافذة نختار منها OPEN File Location

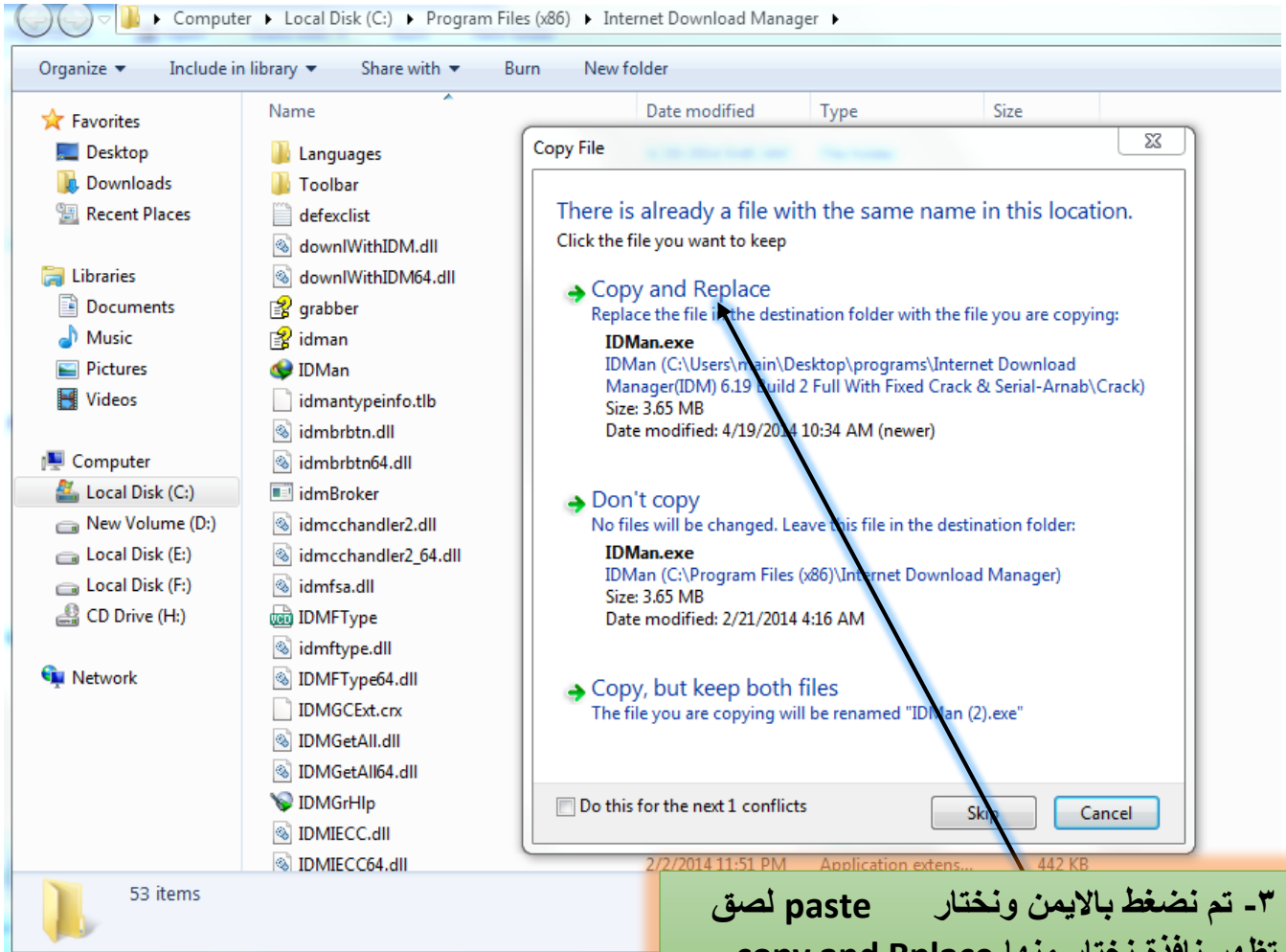

٣- تم نضغط بالايمن ونختار paste لصق  
تظهر نافذة نختار منها copy and Rplace

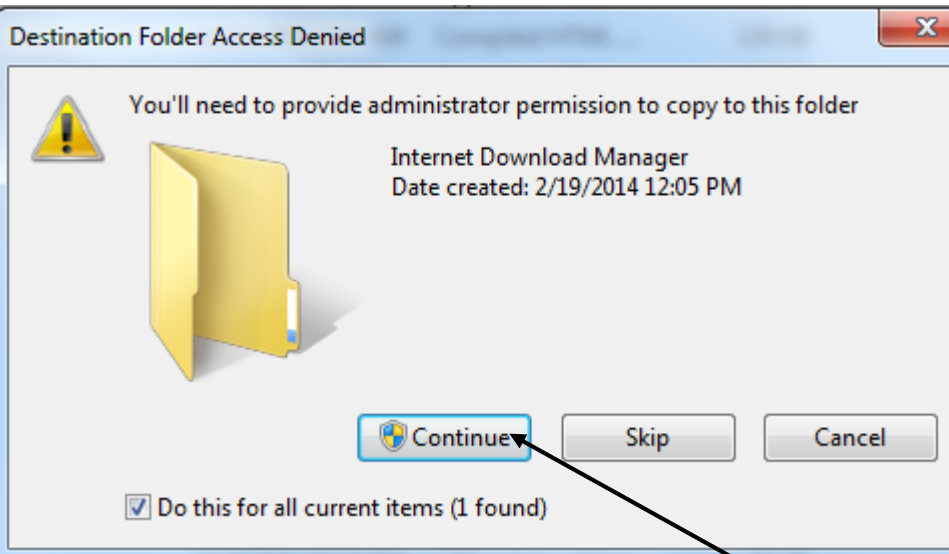

٤- ثم نختار الاختيار التالي

## طريقة تسجيل البرنامج بالرقم السري (السيرال) (S.N) :

Name	Date modified	Type	Size
Crack	6/17/2014 9:21 AM	File folder	
Follow Us to Support	6/17/2014 9:21 AM	File folder	
Auto Reg Key	4/19/2014 10:33 AM	Registration Entries	1 KB
IDM 6.19 Build 2 Full Screenshot	4/19/2014 10:33 AM	JPEG image	121 KB
idman619build2	4/19/2014 10:34 AM	Application	5,745 KB
Install Notes	4/19/2014 10:33 AM	Text Document	1 KB
Serials	4/19/2014 10:33 AM	Text Document	1 KB
Visit Us!!!	4/19/2014 10:33 AM	Internet Shortcut	1 KB

١- ثم نأخذ السيرال من القرص وذلك بالنقر على Serials

٢- نفتح ايقونة البرنامج

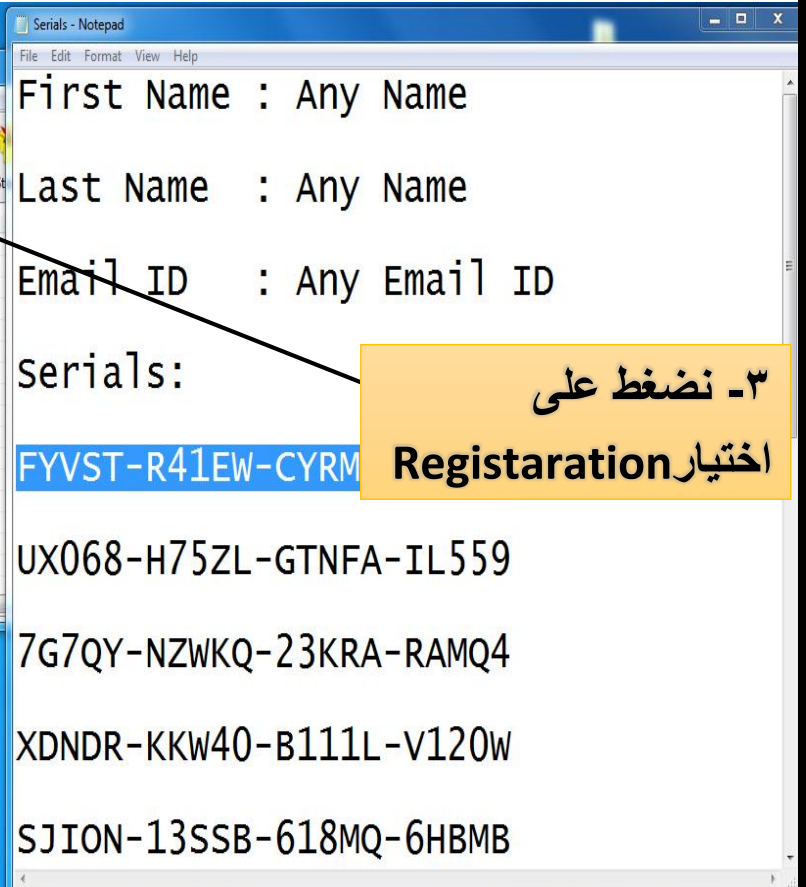
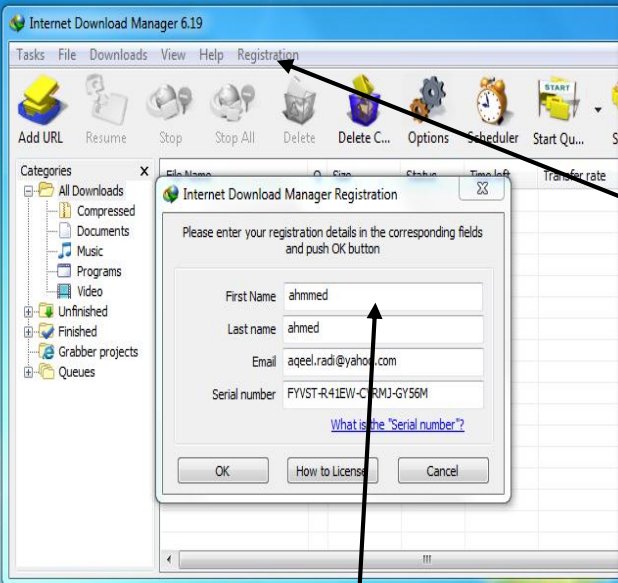

٣- نضغط على اختيار Registraration

٤- نضع أي اسم يمكنك اختياره وحتى الايميل بشرط ان تكون معه عبارة @yahoo.com ثم نضغط موافق

# شرح طريقة تقسيم الهارد بدون فرمته:

Computer Management

File Action View Help

Computer Management (Local)

- System Tools
  - Task Scheduler
  - Event Viewer
  - Shared Folders
  - Local Users and Groups
  - Performance
  - Device Manager
- Storage
  - Disk Management
  - Services and Applications

Volume	Layout	Type	File System	Status	C	Actions
(C:)	Simple	Basic	NTFS	Healthy (Boot, Page File, Crash Dump, Primary Partition)	24	Disk Management More Actions
(D:)	Simple	Basic	NTFS	Healthy (Logical Drive)	19	
(E:)	Simple	Basic	NTFS	Healthy (Logical Drive)	24	
New Volume (F:)	Simple	Basic	NTFS	Healthy (Primary Partition)	24	
System Reserved	Simple	Basic	NTFS	Healthy (System, Active, Primary Partition)	10	

1- اضغط باليمين على my computer ونختار manage ثم نختار DISK MANGMENT ونحدد السواقة المطلوبة ونضغط باليمين على السواقة المحددة ونختار delet volume

Disk 0

System	Volume	File System	Status
Syst 100 I Heal	(C:) 244.04 GB NTFS	NTFS	Healthy (Boot, Pa)
	New Volume (F:) 244.14 GB NTFS	NTFS	Healthy (Primary)
	(E:) 244.14 GB NTFS	NTFS	Healthy (Logical)
	(D:) 199.09 GB NTFS	NTFS	Healthy (Logical)

CD-ROM 0  
DVD (G:)  
No Media

CD-ROM 1  
DVD (J:)  
No Media

Unallocated Primary partition Extended partition Free space Logical drive

Computer Management

File Action View Help

Computer Management (Local)

- System Tools
  - Task Scheduler
  - Event Viewer
  - Shared Folders
  - Local Users and Groups
  - Performance
  - Device Manager
- Storage
  - Disk Management
  - Services and Applications

Volume	Layout	Type	File System	Status	C
(C:)	Simple	Basic	NTFS	Healthy (Boot, Page File, Crash Dump, Primary Partition)	24
(D:)	Simple	Basic	NTFS	Healthy (Logical Drive)	15
(E:)	Simple	Basic	NTFS	Healthy (Logical Drive)	24
New Volume (F:)	Simple	Basic	NTFS	Healthy (Primary Partition)	24
System Reserved	Simple	Basic	NTFS	Healthy (System, Active, Primary Partition)	10

Delete simple volume

Deleting this volume will erase all data on it. Back up any data you want to keep before deleting. Do you want to continue?

Yes No

2- نختار yes

Disk 0  
Basic  
921.51 GB  
Online

Layout	Type	File System	Status
Syst	100 I	Heal	
(C:)	244.04 GB	NTFS	Healthy (Boot, Pa
New Volume (F:)	244.14 GB	NTFS	Healthy (Primary
(E:)	244.14 GB	NTFS	Healthy (Logical
(D:)	199.09 GB	NTFS	Healthy (Logical

CD-ROM 0  
DVD (G:)  
No Media

CD-ROM 1  
DVD (J:)  
No Media

Unallocated Primary partition Extended partition Free space Logical drive

Disk Management

The partition (D:) Simple Volume is currently in use. To force the deletion of this partition, click Yes.

WARNING: Forcing a deletion might cause unexpected errors in the application that is using this partition. Do you want to continue?

Yes No

3- نختار Yes

Disk 0	Syst	(C:)	New Volume (F:)	(E:)	Free space
Basic 931.51 GB Online	100 MB Healthy	244.04 GB NTFS Healthy (Boot, Pa)	244.14 GB NTFS Healthy (Primary)	244.14 GB NTFS Healthy (Logical)	199.09 GB Free space

٤- نلاحظ الان إزالة التقسيم للسواقة D

Legend: Unallocated (Black), Primary partition (Blue), Extended partition (Green), Free space (Light Green), Logical drive (Dark Blue)

## New Simple Volume Wizard

## Welcome to the New Simple Volume Wizard

This wizard helps you create a simple volume on a disk.

A simple volume can only be on a single disk.

To continue, click Next.

٥- ثم نأتي الى طريقة انشاء البارتشن (D) وذلك بالنقر بالماوس الأيمن على البارتشن ونختار NEW SIMPLE VOLUME ومن ثم نختار التالي NEXT

## New Simple Volume Wizard

**Specify Volume Size**

Choose a volume size that is between the maximum and minimum sizes.

Maximum disk space in MB: 203865

Minimum disk space in MB: 8

Simple volume size in MB: 203865

٦- نقوم هنا باختيار الرقم المناسب يعني  
تحديد حجم السواقة مثلا 200 GB ثم نضغط

**NEXT**

&lt; Back

Next &gt;

Cancel

## New Simple Volume Wizard

**Assign Drive Letter or Path**

For easier access, you can assign a drive letter or drive path to your partition.

Assign the following drive letter:

D

Mount in the following empty NTFS folder:

Browse...

Do not assign a drive letter or drive path

٧- تظهر نافذة السواقة التي تم

ازالتها ثم نختار التالي **NEXT**

&lt; Back

Next &gt;

Cancel

## New Simple Volume Wizard

## Format Partition

To store data on this partition, you must format it first.

Choose whether you want to format this volume, and if so, what settings you want to use.

- Do not format this volume
- Format this volume with the following settings:

File system:

Allocation unit size:

Volume label:

- Perform a quick format
- Enable file and folder compression

٨- نختار نوع  
الملفات NTFS أو  
FAT32 ثم نختار التالي  
NEXT

&lt; Back

Next &gt;

Cancel

## New Simple Volume Wizard

## Completing the New Simple Volume Wizard

You have successfully completed the New Simple Volume Wizard.

You selected the following settings:

Volume type: Simple Volume  
Disk selected: Disk 0  
Volume size: 119235 MB  
Drive letter or path: E:  
File system: NTFS  
Allocation unit size: Default  
Volume label: New Volume  
Quick format: Yes

٩- نختار إنهاء FINISH ثم نفتح MY  
COMPUTER KGHP نلاحظ ظهور ان السواعة تم  
تقسيمها وهكذا مع بقية البارتشنات

&lt; Back

Finish

Cancel

# طريقة قفل الحاسبة برقم شخصي (Password):

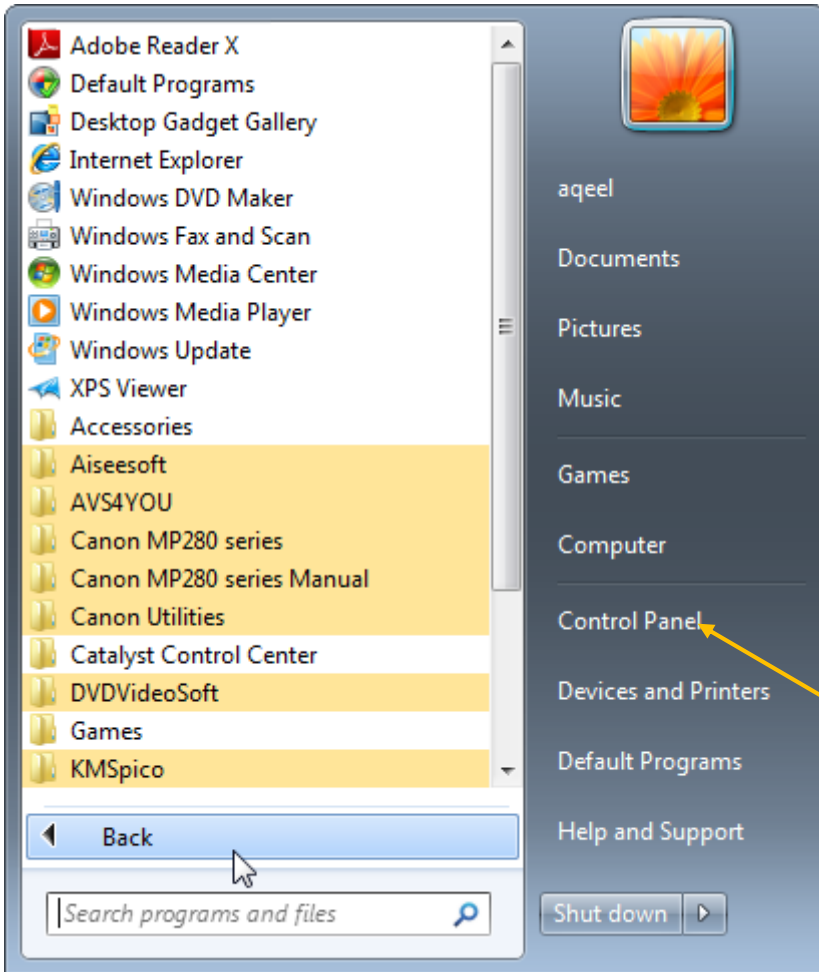

١- نختار control Panel

## Adjust your computer's settings

View by: Category

### System and Security

Review your computer's status  
Back up your computer  
Find and fix problems

### Network and Internet

Connect to the Internet  
View network status and tasks  
Choose homegroup and sharing options

### Hardware and Sound

View devices and printers  
Add a device

### Programs

Uninstall a program

### User Accounts and Family Safety

Add or remove user accounts  
Set up parental controls for any user

### Appearance and Personalization

Change the theme  
Change desktop background  
Adjust screen resolution

### Clock, Language, and Region

Change keyboards or other input methods  
Change display language

### Ease of Access

Let Windows suggest settings  
Optimize visual display

٢- نختار هذا الاختيار

- User Accounts**: Change your account picture | Add or remove user accounts | Change your Windows password
- Parental Controls**: Set up parental controls for any user
- Windows CardSpace**: Manage Information Cards that are used to log on to online services
- Credential Manager**: Manage Windows credentials
- بريد** (Mail)

An orange callout box with a blue glow and a black arrow pointing to the "User Accounts" link contains the text: **٣- نختار User Account**

٤- نختار الاختيار الأول للموافقة على إنشاء الرقم المرور الشخصي (password)

Control Panel > User Accounts > Create Your Password

Search Control Panel

Create a password for your account

aqeel  
Administrator

.....

.....

If your password contains capital letters,  
How to create a strong password

الانوار المحمدية

The password hint will be visible to every  
What is a password hint?

Create password Cancel

نكتب هنا في المستطيل الأول  
الباسورد(الانوار المحمدية)

نعيد كتابة الرقم الشخصي (الباسورد) مرة  
أخرى (الانوار المحمدية)

هنا يمكنك كتابة الباسورد نفسه في المستطيل الأول والثاني  
ولكن اذا كتبه في هذا المستطيل فانه يظهر في الشاشة  
ويستخدم في حالة نسيان الباسورد اما اذا اردت عدم اطلاع  
الاخرين على الباسورد وعدم ظهوره على الشاشة فلا تكتب  
الباسورد في المستطيل الاخير

هـ- نختار  
Password

Control Panel > User Accounts and Family Safety > User Accounts

Search Control Panel

Control Panel Home

Manage your credentials

Create a password reset disk

Link online IDs

Manage your file encryption certificates

Configure advanced user profile properties

Change my environment variables

Make changes to your user account

Change your password

Remove your password

Change your picture

Change your account name

Change your account type

Manage another account

Change User Account Control settings

aqeel  
Administrator  
Password protected

تغيير الباسورد

إزالة الباسورد

تغيير الصورة

Control Panel >> User Accounts > Change Your Picture

Search Control Panel

Choose a new picture for your account

aqeel  
Administrator  
Password protected

The picture you choose will appear on the Welcome screen and on the Start menu.

Browse for more pictures...

Change Picture Cancel

من النافذة السابقة  
change your picture  
نختار أحد الصور ثم نضغط  
change picture

Control Panel > User Accounts and Family Safety > User Accounts

Search Control Panel

Control Panel Home

- Manage your credentials
- Create a password reset disk
- Link online IDs
- Manage your file encryption certificates
- Configure advanced user profile properties
- Change my environment variables

Make changes to your user account

- Change your password
- Remove your password
- Change your picture
- Change your account name
- Change your account type
- Manage another account
- Change User Account Control settings

aqeel  
Administrator  
Password protected

تغيير اسم المستخدم

لاحظ كيف تم  
تغيير الصورة

# شرح طريقة تنظيف السواقة (C) من الملفات الزائدة:

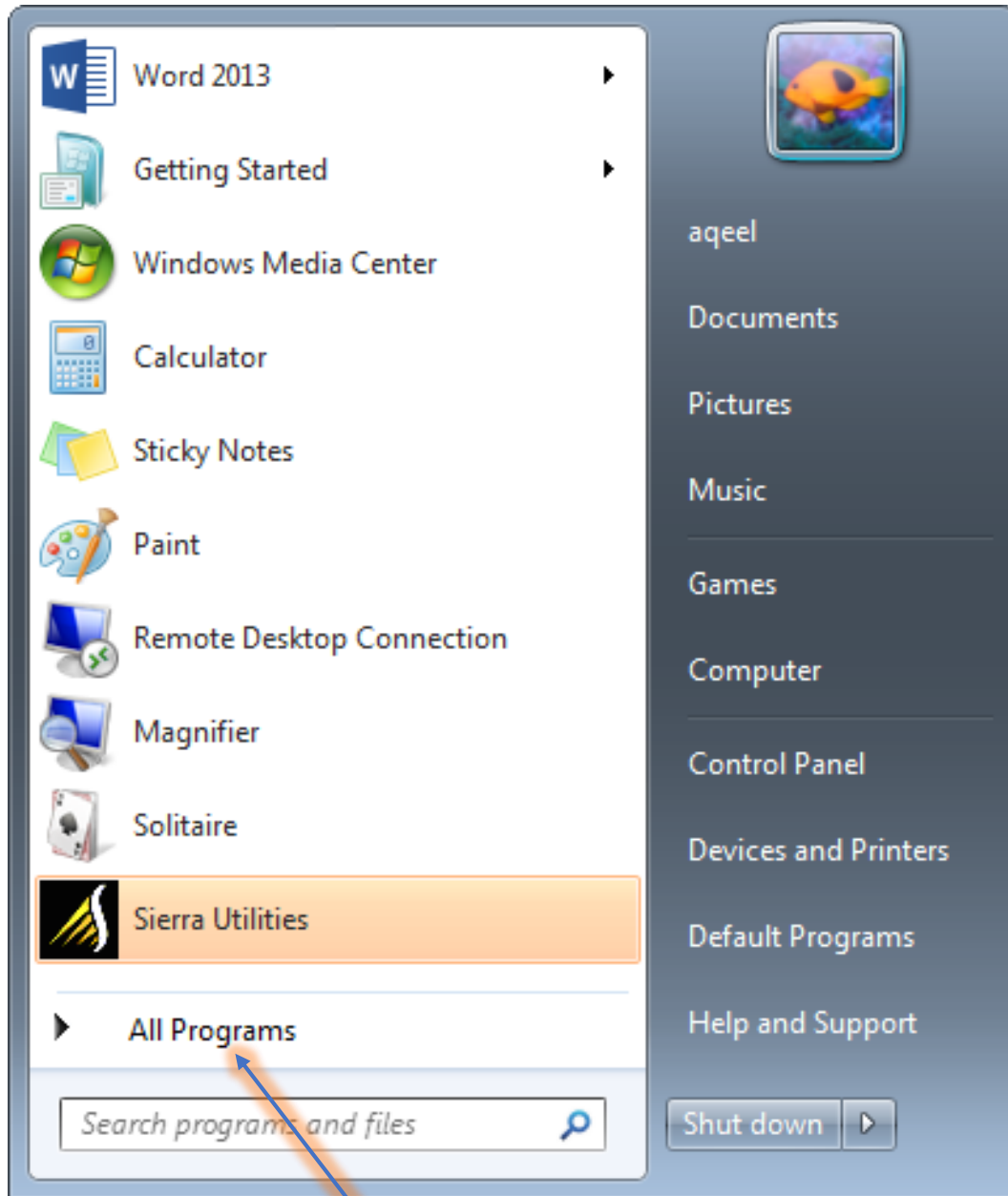

١- نضغط بالايسر على All Programs

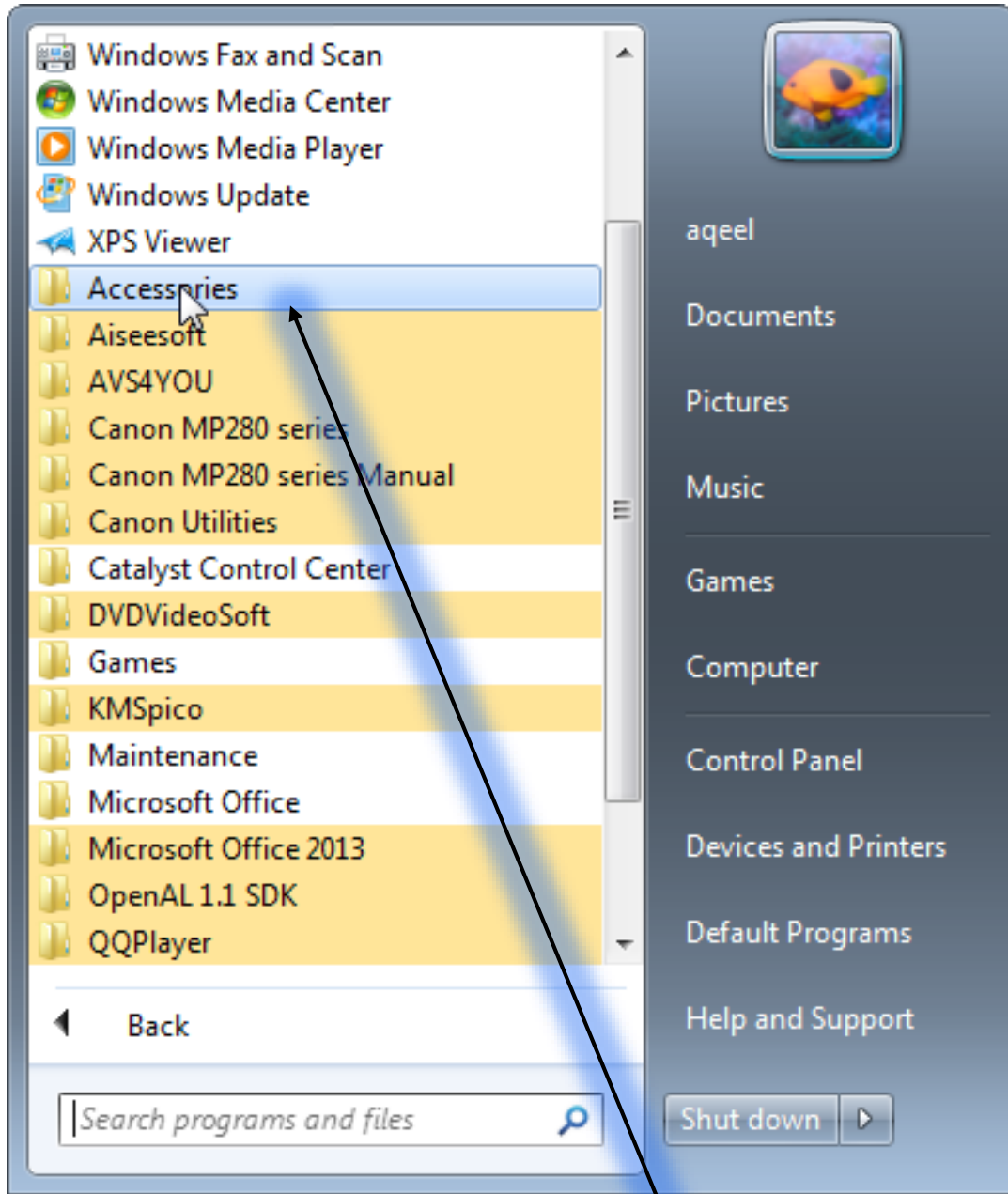

٢- ثم نختار Accessories

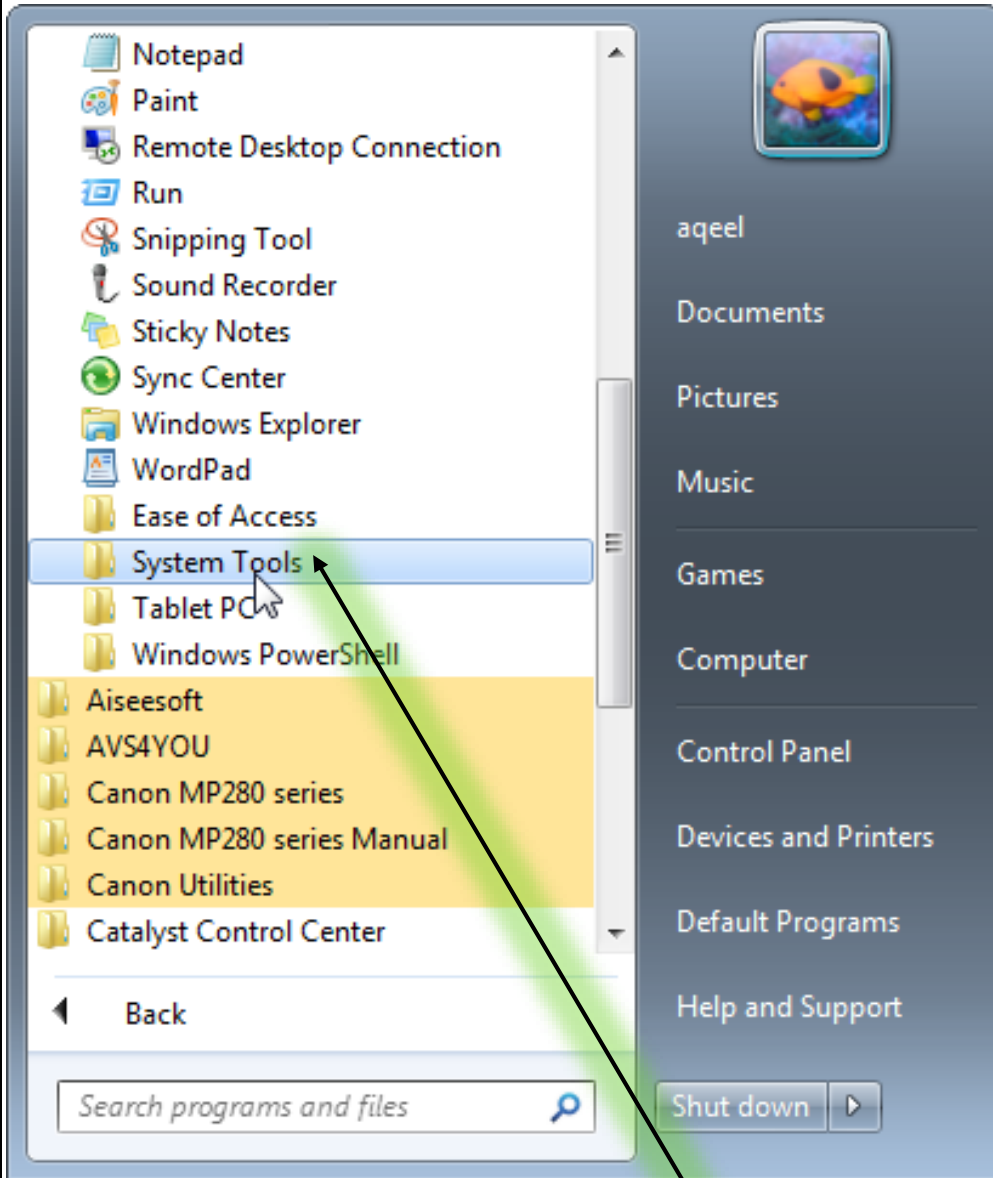

٣- ثم نختار System Tools

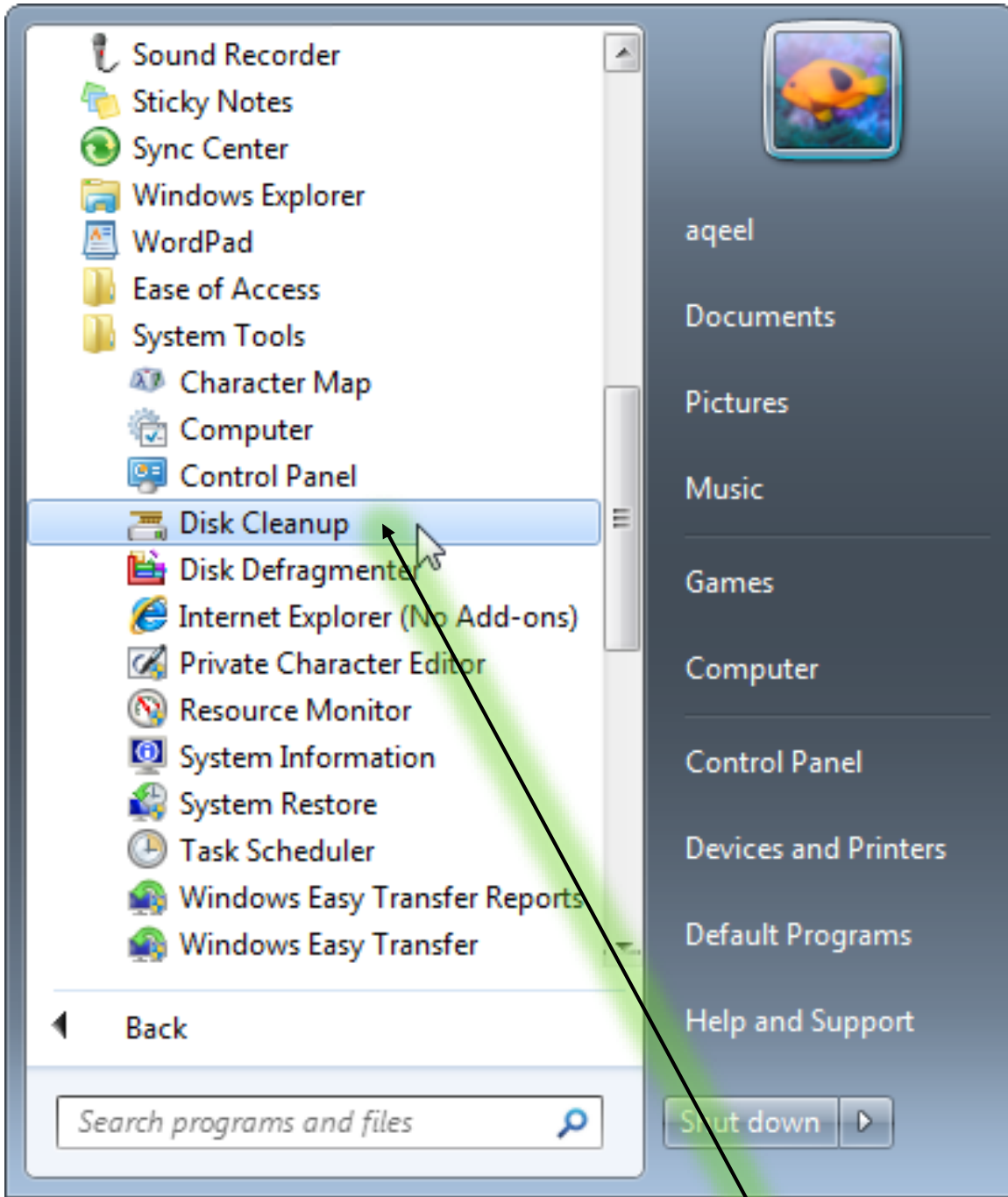

٤-نختار Disk Cleanup

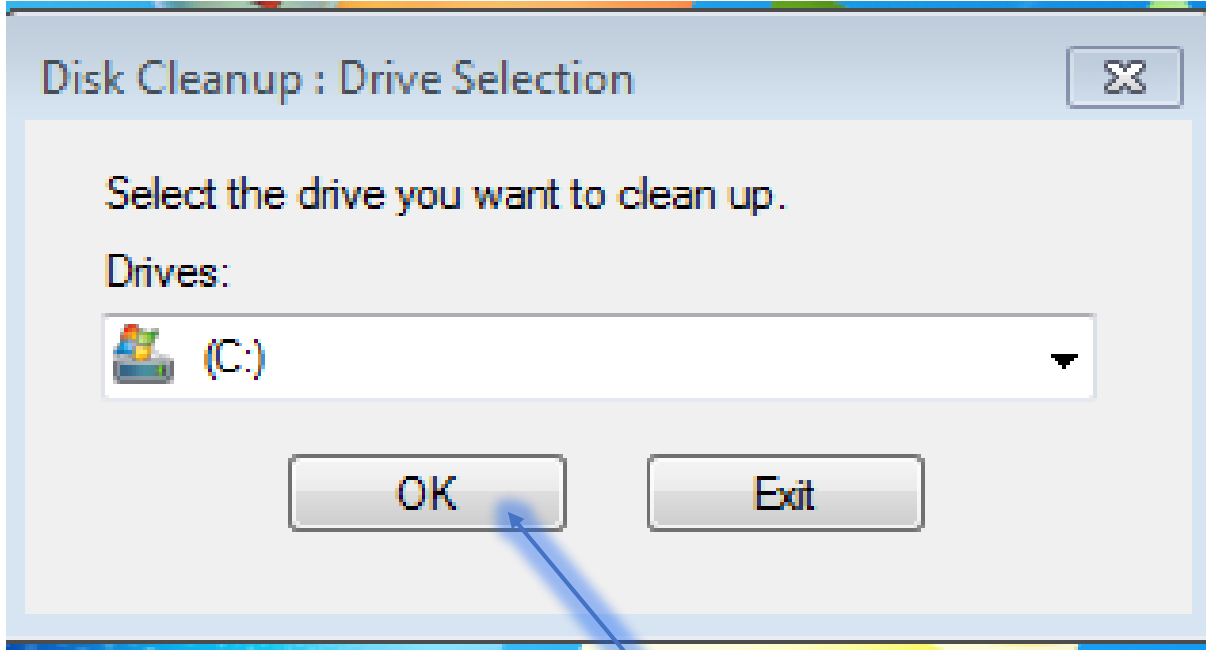

٥- ثم نختار OK

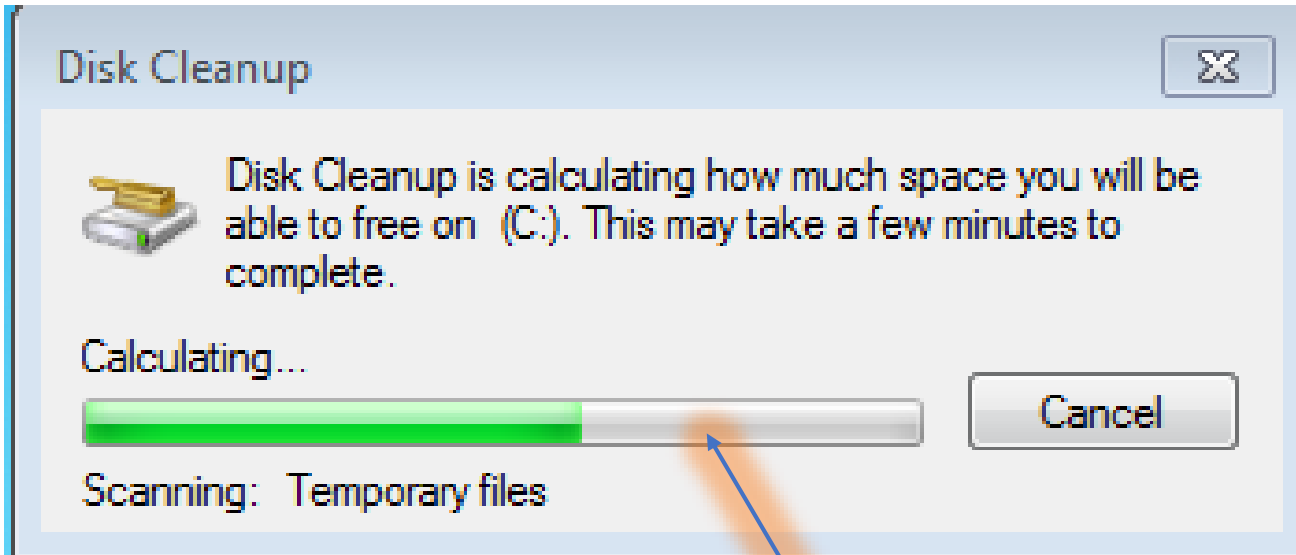

٦- ننتظر حتى يتم اكمال الشريط الاخضر

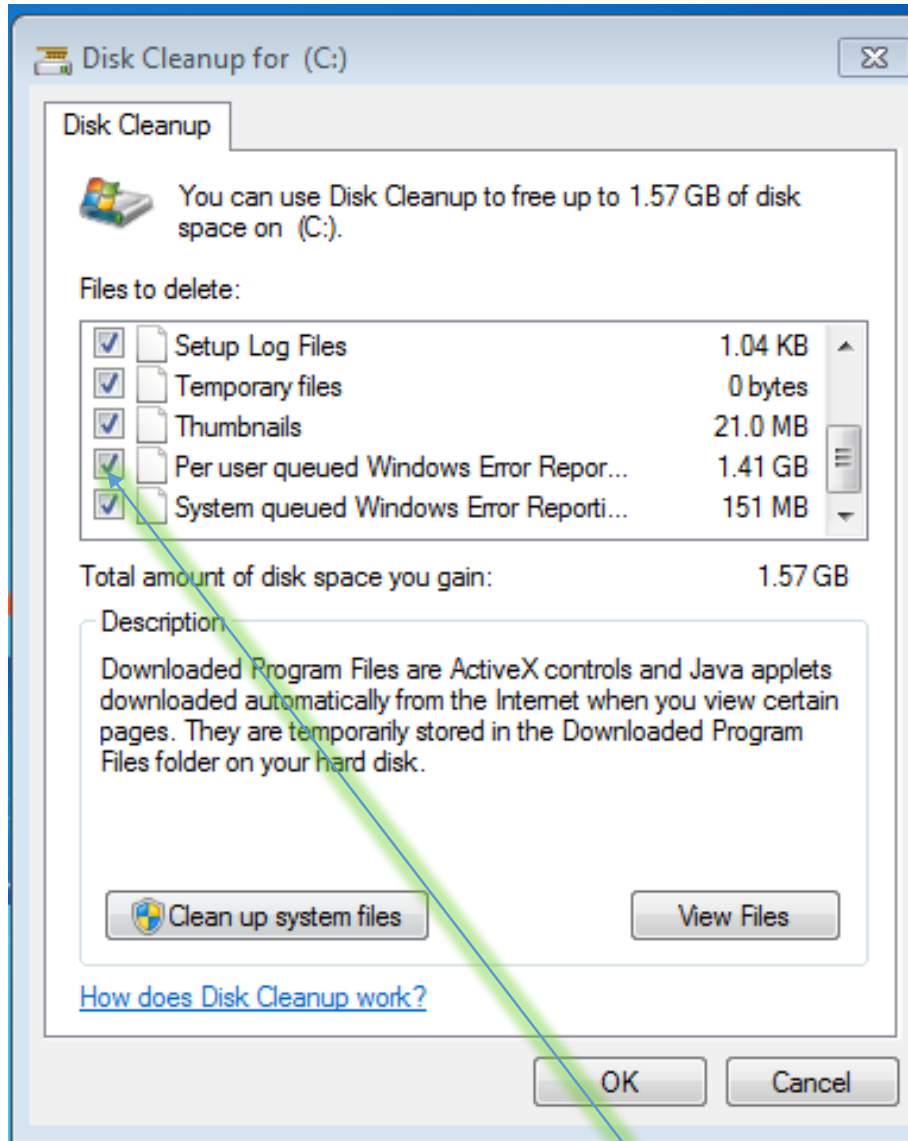

٧- نقوم بتأشير كافة المربعات التالية أي نضع علامة صح داخل كل المربعات لان هذه الملفات الظاهرة هي عبارة عن ملفات زائدة وتسبب بطئ في عمل الحاسبة لان النظام موجود في البارتن C وهذه الملفات موجودة في الـ C ومن ثم نضغط OK

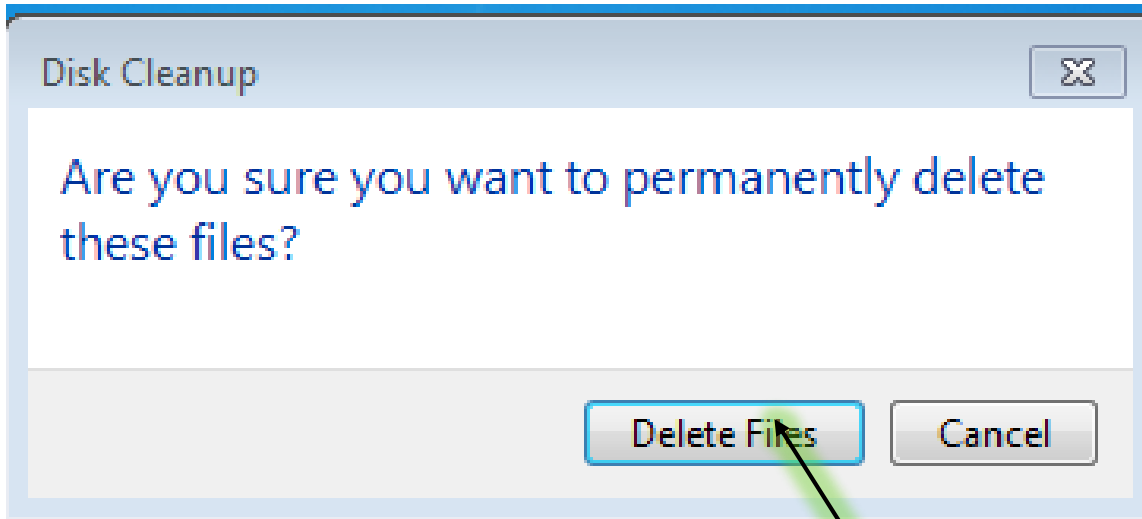

٩- ثم نختار Delete Files

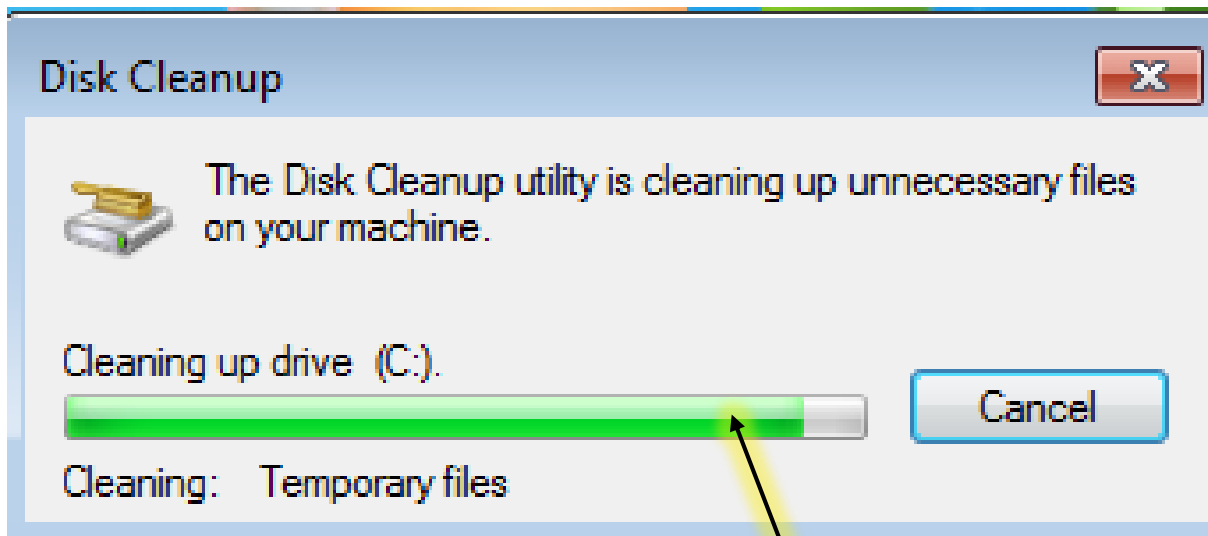

١٠- ثم يظهر شريط التنظيف وتبدأ عملية إزالة وتنظيف الملفات

# شرح طريقة نسخ الأقراص بدون استخدام برامج النسخ:

١- نضغط بالماوس الأيمن على المجلد المراد نسخه ثم تظهر نافذة نختار منها (أرسال الى) send to

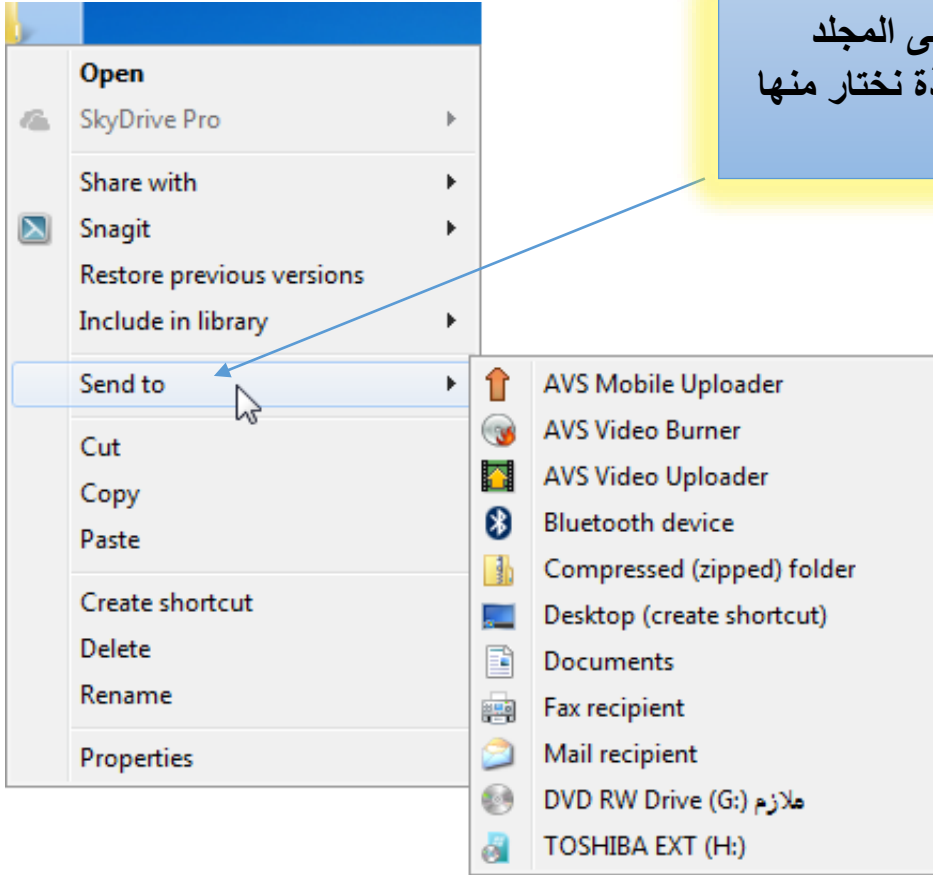

٢- ثم نختار النسخ الى القرص سواء كان CD او DVD

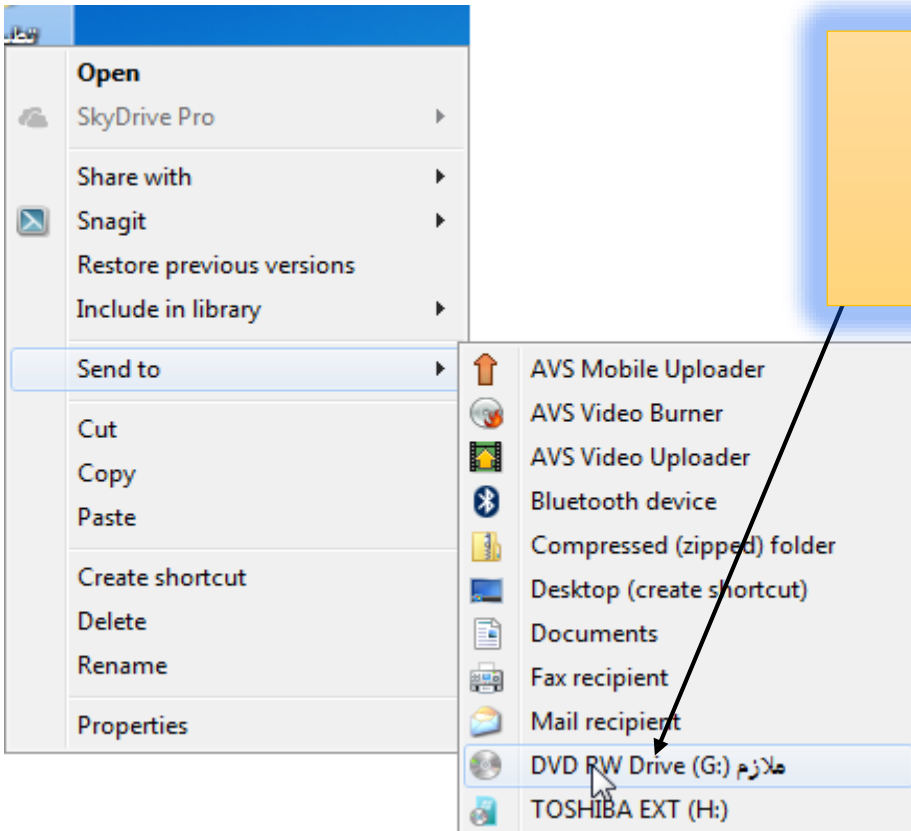

Computer properties    Uninstall or change a program    Map network drive    Open Control Panel

Hard Disk Drives (5)

- Local Disk (C:): 96.9 GB free of 116 GB
- Local Disk (D:): 111 GB free of 116 GB
- Local Disk (E:): 111 GB free of 116 GB
- Local Disk (F:): 110 GB free of 116 GB
- TOSHIBA EXT (H:): 412 GB free of 465 GB

Devices with Removable Storage (1)

- DVD RW Drive (G:) ملازم 556 MB free of 702 MB

3- نفتح القرص اما الضغط  
بالايمين ونختار OPEN فتح  
او بالضغط بالايسر مرتين  
على القرص

Computer > DVD RW Drive (G:) ملازم

Organize    Burn to disc    Delete temporary files

Files Currently on the Disc (2)

Name	Date modified	Type
العلازم	٢٠١٤/٠٦/٢٩ ص ٠٦:٢٨	Fi
وندوز جديد	٢٠١٤/٠٦/٢٩ م ٠٩:٢٧	Fi

Files Ready to Be Written to the Disc (1)

تطبيقات بور بوينت	٢٠١٤/٠٧/٠٥ م ٠٦:٥٢	Fi
-------------------	--------------------	----

4- ثم نختار Burn to Disk

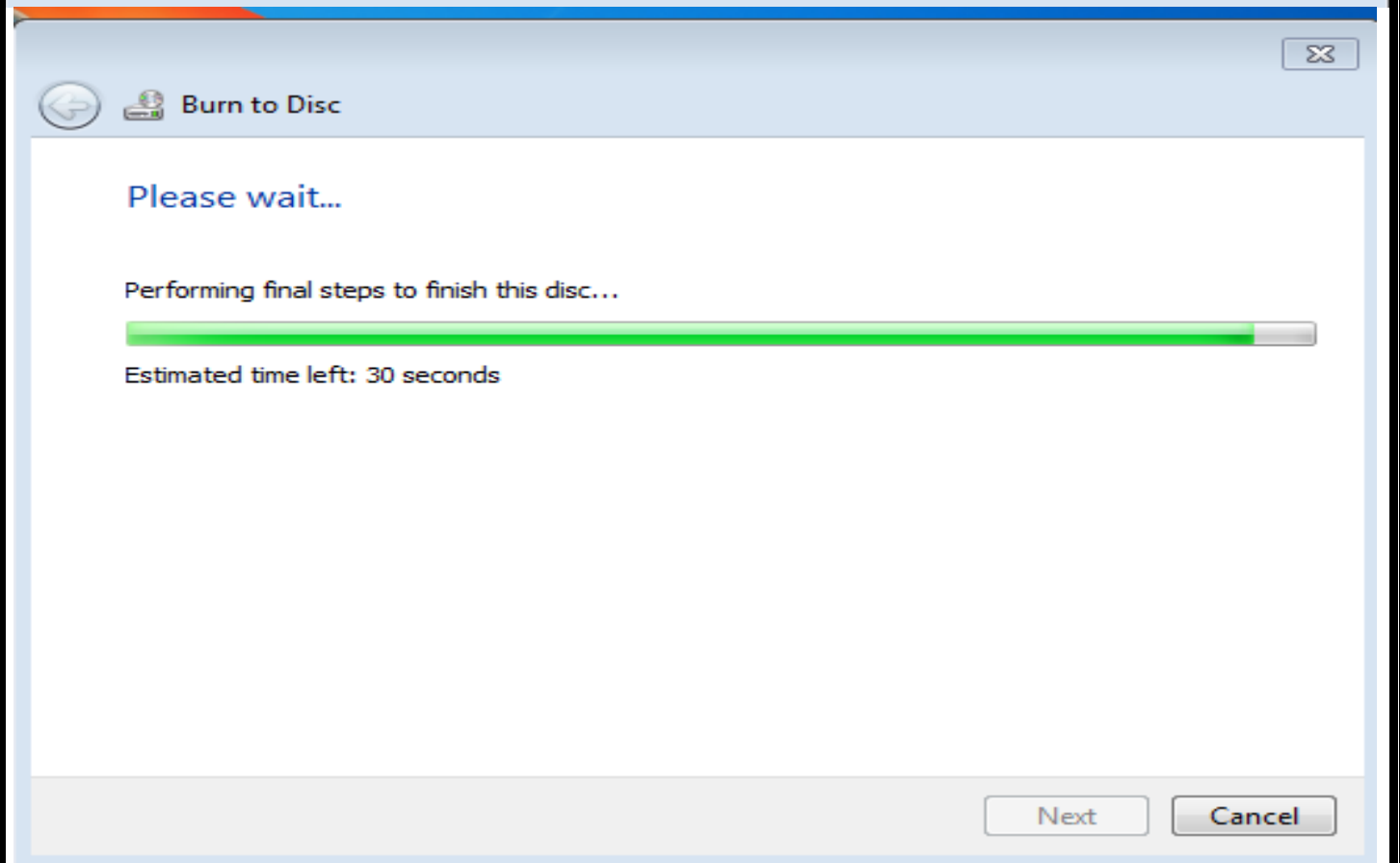

ملاحظة: في حالة وجود علامة التعجب الصفراء هذا يعني وجود خلل في القرص وعدم تطبيق عملية النسخ بشكل صحيح

There was a problem burning th

There was an error burning this disc. The disc might no longer be usable.

٦-نختار انهاء FINISH

What do you want to do?

- Try again with a different disc
- Delete the temporary files that haven't been burned to disc
- Save the temporary files and try to burn them later

To close this wizard, click Finish.

Finish

Cancel

## كيف تحسب عمرك باليوم والشهر والسنة باستخدام الحاسبة الموجودة في الكمبيوتر

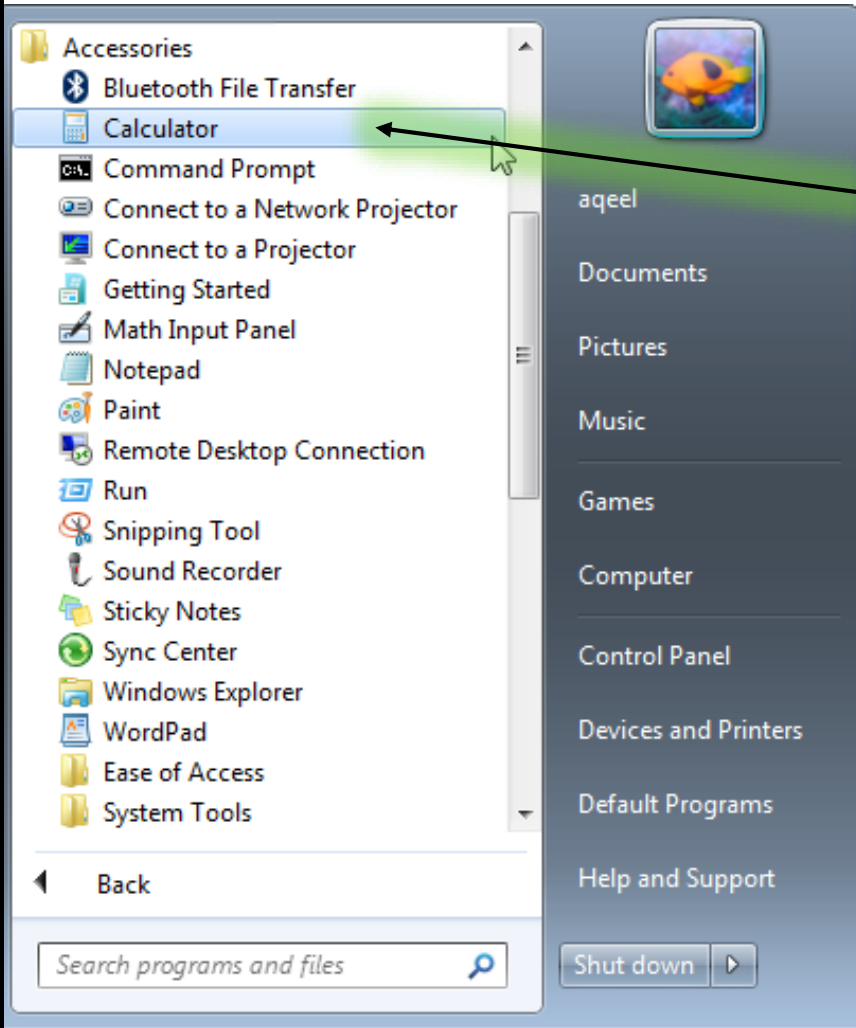

١- نختار الحاسبة Calculator  
من قائمة ACCessories

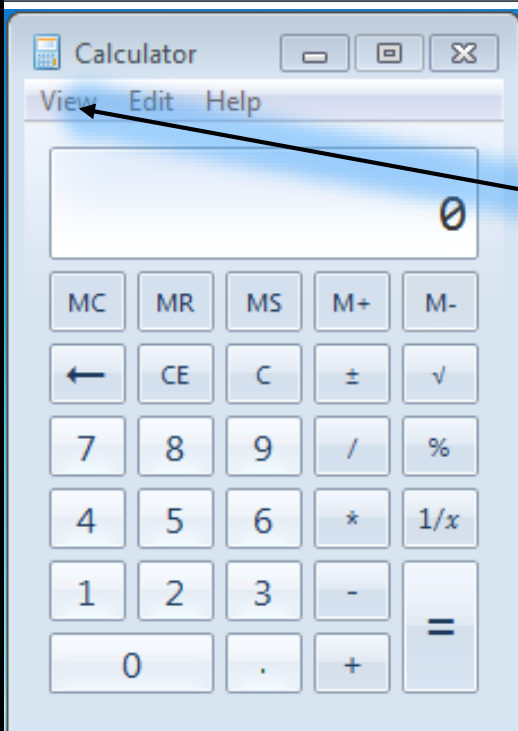

٢- تظهر الحاسبة كما في الشكل  
التالي ومن ثم نضغط على view

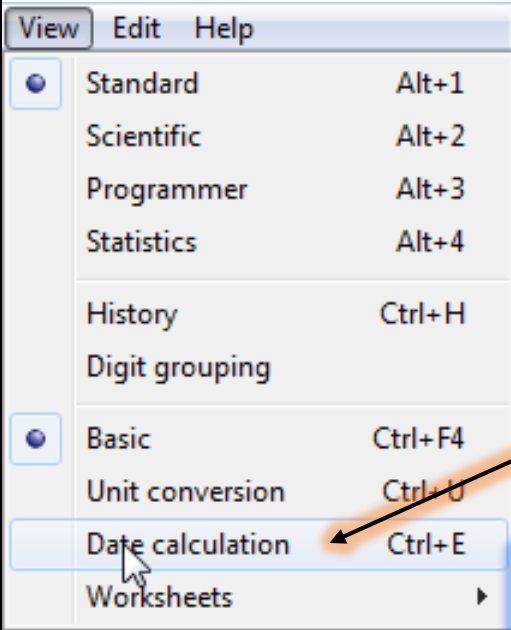

٣- نختار حساب التاريخ

٤- تكتب هنا  
تاريخ ميلادك

٦- نضغط  
على عبارة  
أحسب

٥- أكتب هنا  
التاريخ الحالي

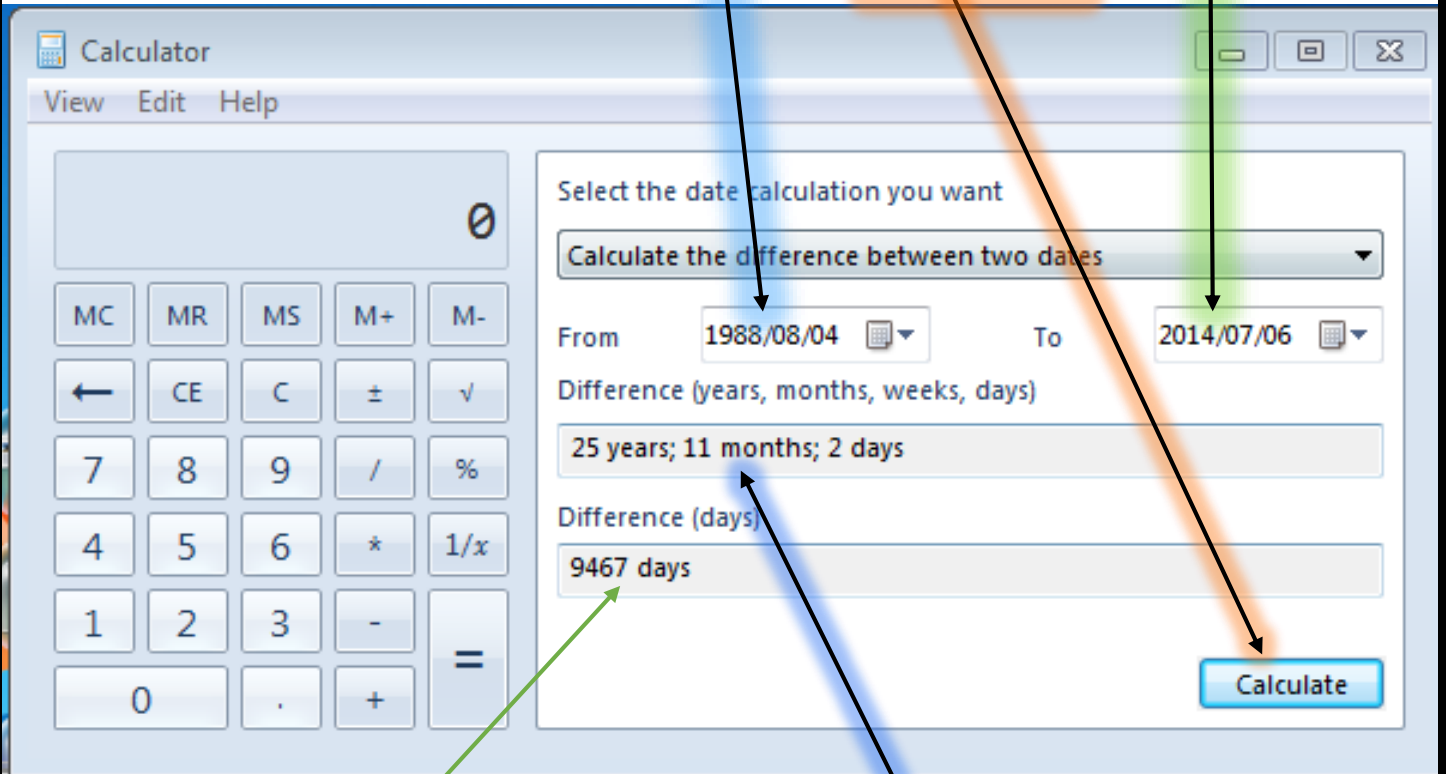

تظهر هنا عدد أيام حياتك  
كلها

تظهر هنا النتيجة وهي مثلا  
٢٥ سنة و ١١ شهرا و ٢ يوم

Calculator

View Edit Help

Select the type of unit you want to convert

Area

From

Enter value

Acres

To

Acres

ملاحظة : تستخدم هذه الحاسبة في حساب التواريخ وكذلك حساب مساحة المثلثات والمربعات وحساب قيم الطاقة وتحويل الوحدات وحساب الساعات وكلك القيام بالعمليات الحسابية وغيرها الخ.....

Calculator

View Edit Help

Select the type of unit you want to convert

Time

From

22

Day

To

528

Hour