

قواعد بيانات

مثال لتكوين قاعدة بيانات بالاستعلامات

كتب يوم :- 2013/12/8 " هذا الدرس مجاني "

للطالب " سمير محمد الجيلاني " " قسم الحاسب الآلي "

إستاد الأمانة : " عبد الفتاح قنبله "

الهم وفنتى ووفق اولات او مورنا لما تحبه وترضاه

المعهد العالي للمهن الشاملة القره بوللى ليبيا

" للإستفسار " على البريد الإلكتروني :- sameerhoda@hotmail.com



sameer mohammed

مقدمه بسيطة :-

قواعد البيانات Database

هي عبارة عن تجميع لكمية كبيرة من المعلومات أو البيانات وعرضها بطريقة أو أكثر من طريقة لتسهيل الاستفادة منها.

• وظائف نظم إدارة قواعد البيانات :

- 1- إضافة معلومة أو بيان إلى الملف.
 - 2- حذف البيانات القديمة.
 - 3- تغيير البيانات الموجودة.
 - 4- ترتيب وتنظيم البيانات داخل الملفات.
 - 5- عرض البيانات على شكل تقرير أو نموذج.
- هذا ويعتبر برنامج Microsoft Access واحد من أشهر قواعد البيانات والتي تستخدم في ترتيب قواعد البيانات واستخراج النتائج منها وعمل الاستفسارات اللازمة.

وهو عبارة عن برنامج رسومي يعمل تحت بيئة Windows الرسومية . ويحتوي هذا البرنامج على مجموعة متنوعة من الكائنات التي يمكن استخدامها لعرض المعلومات مثل : الجداول والنماذج والتقارير والاستعلامات ووحدات ماكرو ووحدات نمطية وصفحات وصول للبيانات.

• مميزات نظم ادارة قواعد البيانات :

1- جمع جميع كائنات القاعدة في ملف واحد يأخذ الامتداد MDB وهذا ولاشك أسهل في التعامل مع القاعدة وإن كان قد يمثل خطورة على القاعدة من جهة أن تلف هذا الملف يتلف معه كل كائنات القاعدة .

2- استيراد وتصدير أنواع مختلفة من البيانات إلى برامج مجموعة الأوفس أو إلى قواعد وبرامج أخرى.

3- تعدد درجات الأمان في القاعدة وتعدد المستخدمين.

4- إمكانية وضع القاعدة على شبكة اتصالات داخلية وتشغيلها من عدة مستخدمين في آن واحد.

5- وجود خصائص وطرق تمكن المستخدم من التحكم الكامل في القاعدة وبياناتها ومنع تغيير تصميمها.

• يطلق على قواعد بيانات ميكروسوفت أكسس اسم قواعد البيانات العلانية ويقصد بها قواعد البيانات التي تكون الجداول فيها مترابطة بينها بعلاقات في حقل واحد أو أكثر .

والهدف الأساسي من ربط الجداول هو منع تكرار البيانات والحد من مساحات التخزين الضائعة والرفع من كفاءة قاعدة البيانات.

وسيتيم تفصيل أنواع العلاقات وكيفية الربط بين الجداول في هذا الدرس التالي الذي قمت

بكتابته وهو كيفية تكوين قاعدة بيانات من الصفر ءاملا ان يعود هذا الدرس بالفائدة للجميع

كيفية تكوين قاعدة بيانات تموي "رسم يرسم لوحات ويعرضها داخل المعرض"

الكائنات : الرسام اللوحات المعرض

سنقوم الان بتحديد الكائنات المتفاعلة والعلاقة بينهما ودرجة كل علاقة .
وسنقوم برسم مخطط "ERD" لجميع الكائنات مع بيان العلاقات ودرجاتها كالتالي

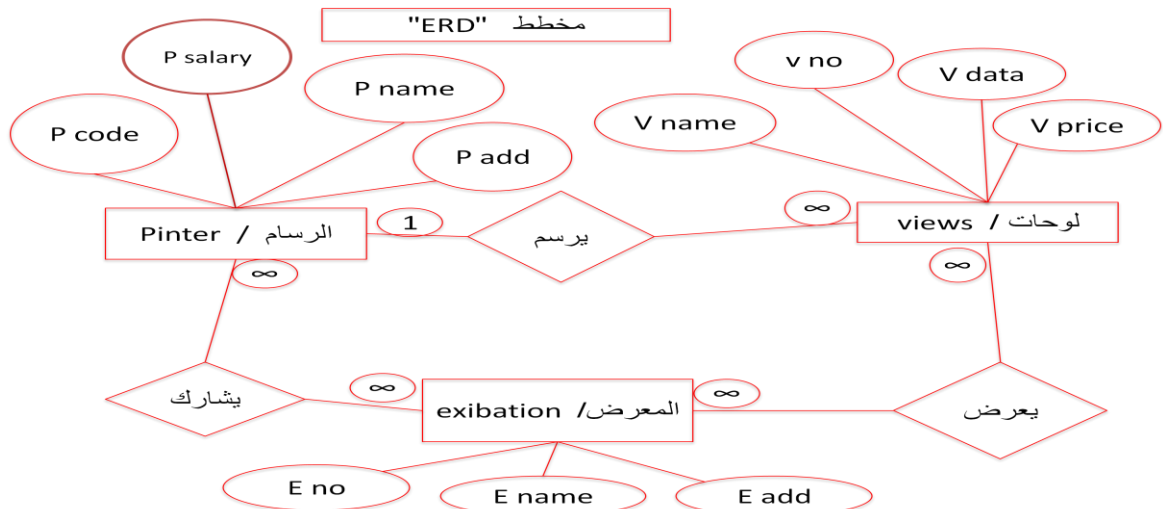

بعد رسم مخطط "ERD" اتضح لنا وجود علاقات $\infty : \infty$: ∞ للكيانات وعلى ذلك فإننا سنقوم بتحويل كل علاقة الى علاقة $1 : \infty$ باستخدام مخطط "DFD" كالتالى :-

سؤال مهم لماذا سأقوم بتحويل علاقة $\infty : \infty$ الى علاقة $1 : \infty$ هذا سوف أقوم بشرحه بعد رسم مخطط "DFD"



ملاحظه :

المفتاح الاساسى داخل الجدول الرئيسى يكون مطلوب وغير متكرر مثلا جدول painter يكون فى خصائص حقل p code مطلوب "نعم" مفهرس "نعم" التكرار غير مقبول .

اما المفتاح الاجنبى فى جدول اخر لاتنسى فى جدول اخر يكون مطلوب ومتكرر مثلا جدول views يكون فى خصائص حقل p code مطلوب "نعم" مفهرس "نعم" التكرار مقبول " لأننا قمنا بأخذ نسخه من جدول painter وإضافتها فى جدول views لربط العلاقة بينهما ولكى تتم فيجب علينا التأكد من اننا قمنا بكتابة نفس البيانات بينهما تجنبنا للخطأ

*/ لا تقل اتلخبطت او مافهمتس */ ركز ركز */

عند استخدام المفتاح الاساسى كمفتاح اجنبى فى جدول اخر يجب المحافظه على نفس الاسم ونفس نوعية البيانات .

ملاحظه هامه :- لايمكن تمثيل علاقات $\infty : \infty$ باستخدام نظم ادارة قواعد البيانات

فان من الضرورى تحويل العلاقات الى كيان وسنقوم بالتطرق الى كيفية تحويل علاقات $\infty : \infty$ الى ∞ الى علاقتهين كل منهما $1 : \infty$ ===:::

- تكوين كيان مستحدث و اعطائه اسم
- وضع المفاتيح الأساسيه للكيانات المشتركه فى علاقة $\infty : \infty$ لمفتاح اجنبى داخل الكيان المستحدث
- اختيار المفاتيح الأجنبية لتكون مع بعضها مفتاح اساسى واحد
- إضافة صفه اخرى للكيان المستحدث

البيانات التي نريد انشاءها في الجداول

كل شيء موضح بالتفصيل

P add	P name	P code
-------	--------	--------

اولا : جدول الرسام "painter"

1 : حقل " p code "

"رقم"	النوع	"مفتاح اساسي" P code
"محدد صحيح"	الحجم	
"نعم"	مطلوب	
"نعم التكرار غير مقبول"	مفهرس	

2 : حقل "P name "

"نص"	النوع	P name
"50"	الحجم	

3 : حقل "p add"

"نص"	النوع	P add
"50"	الحجم	

4 : حقل " Salary "

"عمله"	النوع	P salary
"رقم عام"	التنسيق	

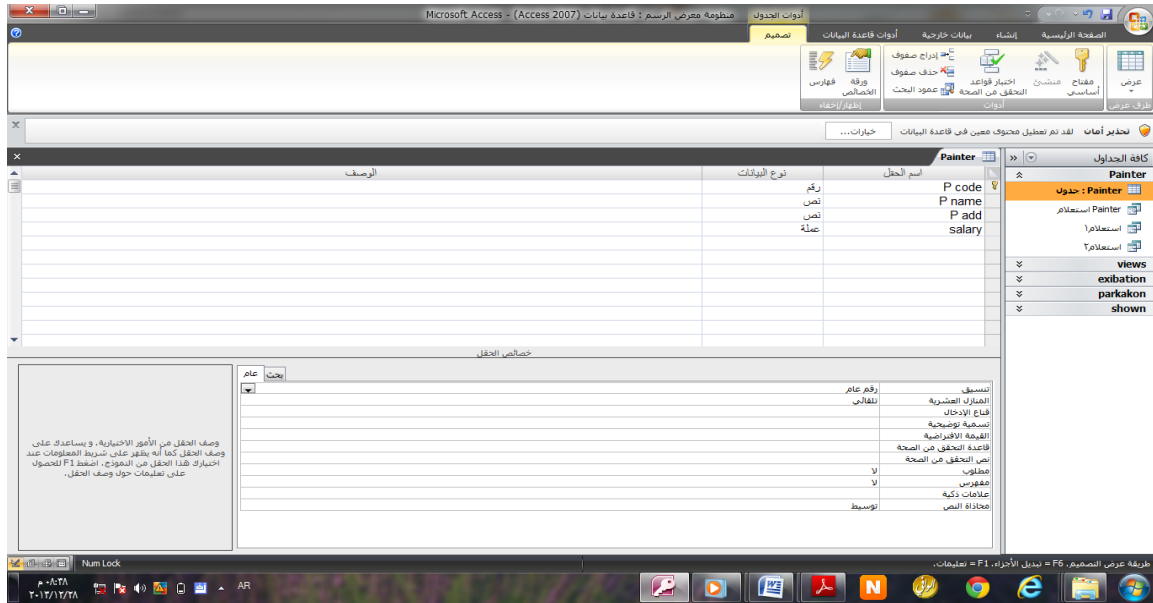

P code	V price	V name	V no
--------	---------	--------	------

ثانيا : جدول الوحات "views"

1 : حقل "v no"

رقم	النوع	V no "مفتاح اساسي"
"حدد صحيح"	الاجم	
"زعم"	مطلوب	
"زعم التكرار غير مقبول"	مفهرس	

2 : حقل "v name"

"نص"	النوع	V name
"50"	الاجم	

3 : "v price"

"عمله"	النوع	V price
"عمله"	التنسيق	
"لا"	مطلوب	
"لا"	مفهرس	

"P code" : 4

"رقم"	النوع	P code مفتاح اجنبي
"عدد صحيح"	البحر	
"نعم"	مطلوب	
"نعم التكرار مقبول"	مفهرس	

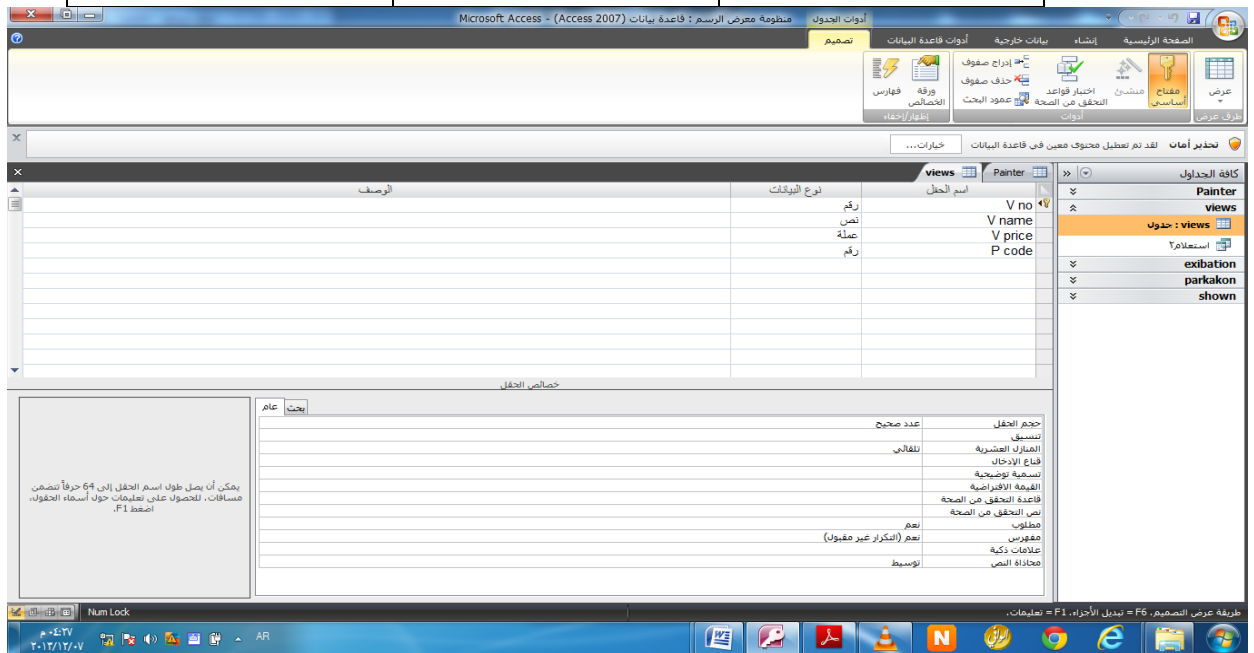

e name	E no	E add
--------	------	-------

ثالثا : جدول المعرض " exibation "

1: حقل " E no "

"رقم"	النوع	E no "مفتاح اساسي"
"عدد صحيح"	البحر	
"نعم"	مطلوب	
"نعم التكرار غير مقبول"	مفهرس	

2: حقل " E name "

" نص "	النوع	E name
"50"	البحر	

3: حقل "E add"

"نص"	النوع	E add
"50"	البحر	

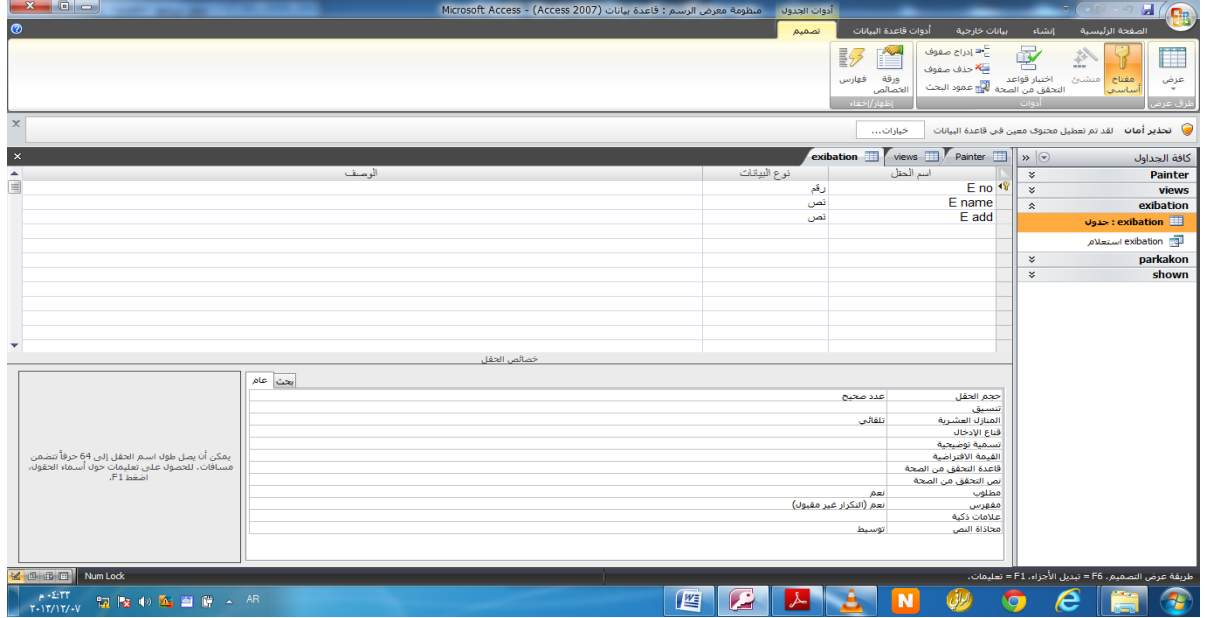

E no	P code
------	--------

رابعا : جدول يشارك " parkakon "

1: حقل " p code "

"رقم"	النوع	" مفتاح اساسى " P code
" عدد صحيح "	البحر	
"نعم"	مطلوب	
"نعم التكرار مقبول"	مفهرس	

2: حقل " e no "

"رقم"	النوع	" مفتاح اساسى " E no
" عدد صحيح "	البحر	
"نعم"	مطلوب	
"نعم التكرار مقبول"	مفهرس	

3: حقل "pold"

"نص"	النوع	Pold
"50"	الحجم	

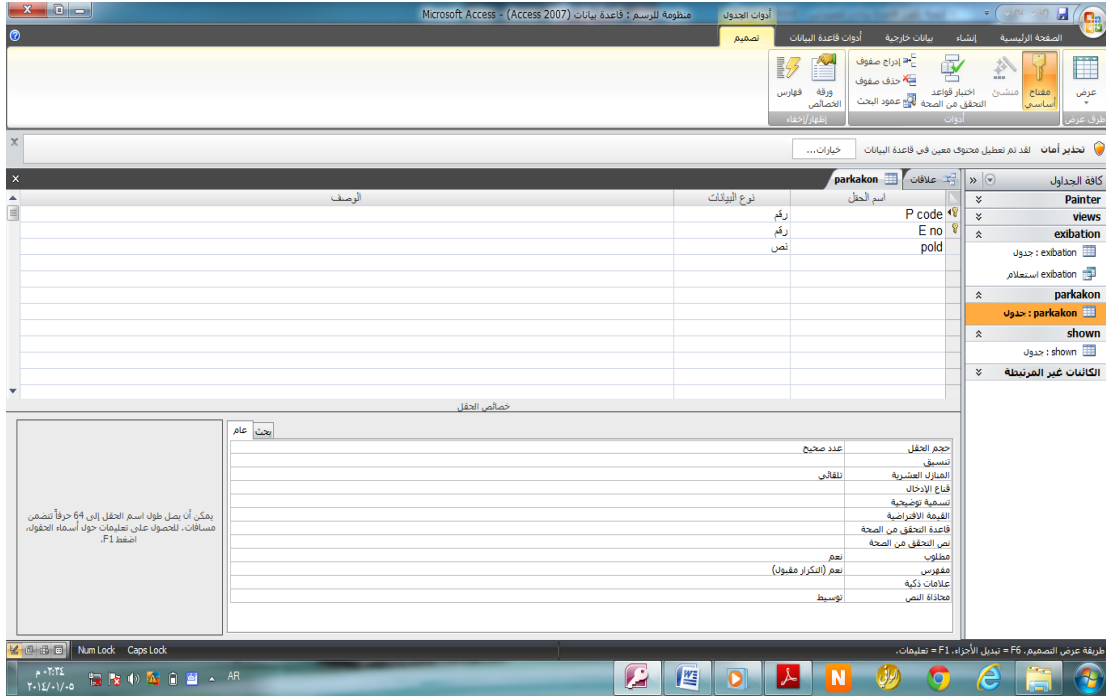

خامسا : جدول يعرض " shown "

S adata	S edata	E no	V no
---------	---------	------	------

1: حقل " v no "

"رقم"	النوع	V no "مفتاح اساسي"
"عدد صحيح"	الحجم	
"نعم"	مطلوب	
"نعم التكرار مقبول"	مفهرس	

2: حقل " e no "

"رقم"	النوع	E no "مفتاح اساسي"
"عدد صحيح"	الحجم	
"نعم"	مطلوب	
"نعم التكرار مقبول"	مفهرس	

3 : حقل " S adata "

" تاريخ / وقت "	النوع	S adata
"short data"	التنسيق	

4 : حقل " S edata "

" تاريخ / وقت "	النوع	S edata
"short data"	التنسيق	

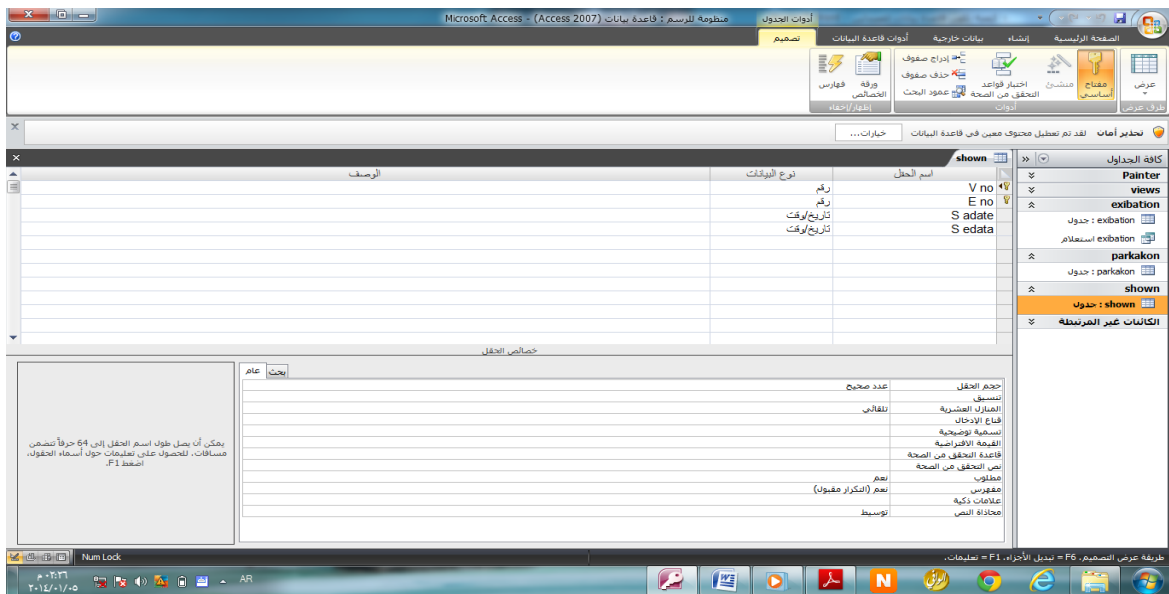

سنقوم الان بتكوين العلاقات :

نذهب الى شريط الادوات تم الى ادوات قاعدة البيانات ونقوم بالنقر عليه تم نقوم بالنقر على علاقات سنظهر لك هذه النافذة

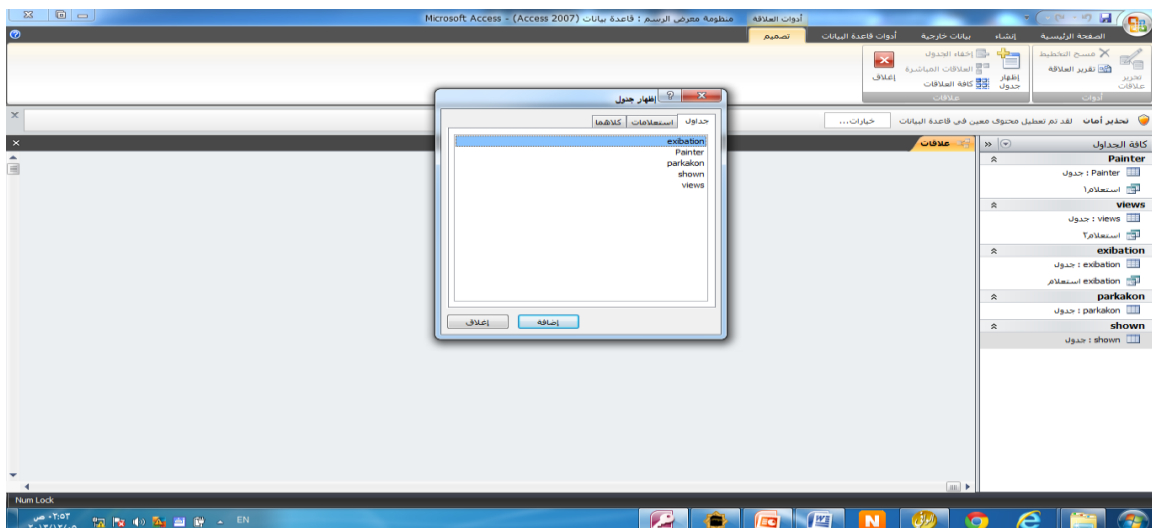

نقوم بإضافة الجداول التي قمنا بإنشائها

كيف يتم ذلك نقوم بإضافة الجدول الاول تم التنقل مؤشر الماوس الى الجدول الثاني ثم نقوم بإضافته وهكذا..... وبعد اضافتك لجميع الجداول تقوم بالنقر على زر الغاء

تظهر لك هذه الواجهة

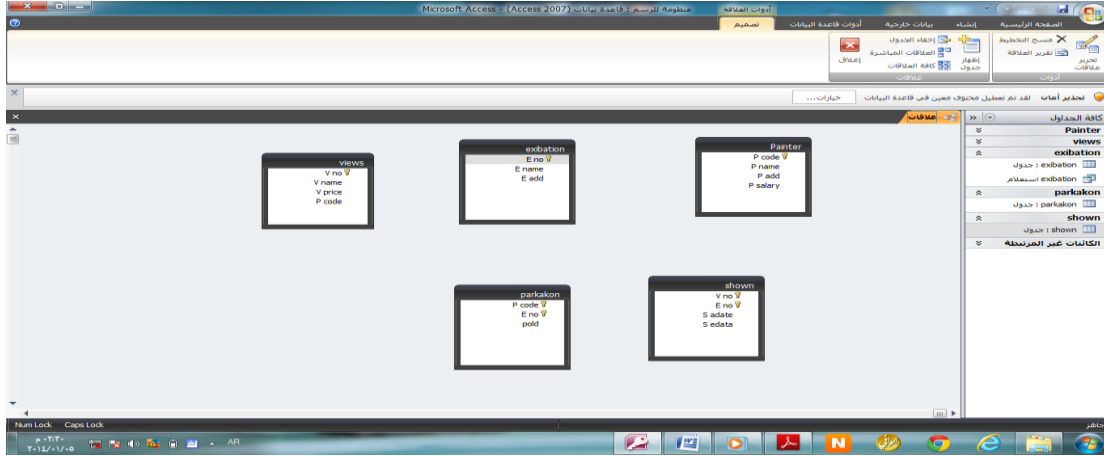

قم بترتيب الجداول للتوضيح وليس إلا ليسهل لك معرف كيف يتم الربط بين الجداول كالآتي :-

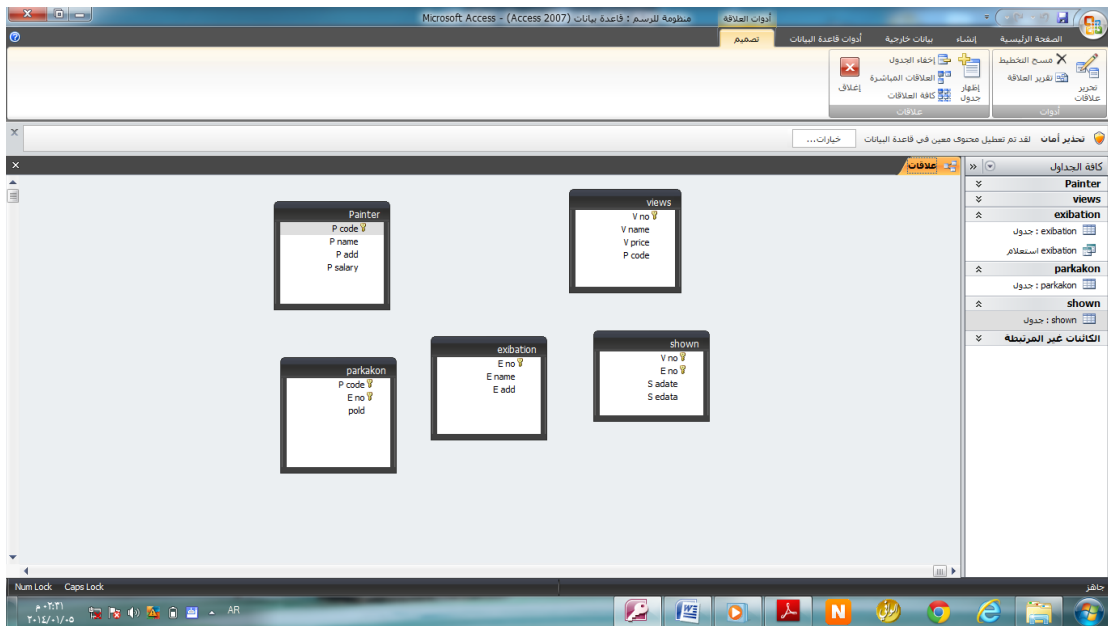

في هذه الخطوة نقوم بربط علاقات الجداول وكيف يتم ذلك عن طريق ربط جدول **painter** وحقله **P code** "لأنه مفتاح اساسي" بجدول **views** وحقله **P code** "لأنه مفتاح اجنبي" نقوم بجعل مؤشر الماوس فوق **P code** في جدول **painter** تم نقم بالضغط عليه وجلبه **للجدول الاخر** وإفلاته على **P code** في جدول **views** ستظهر لنا نافذة كالتالي :-

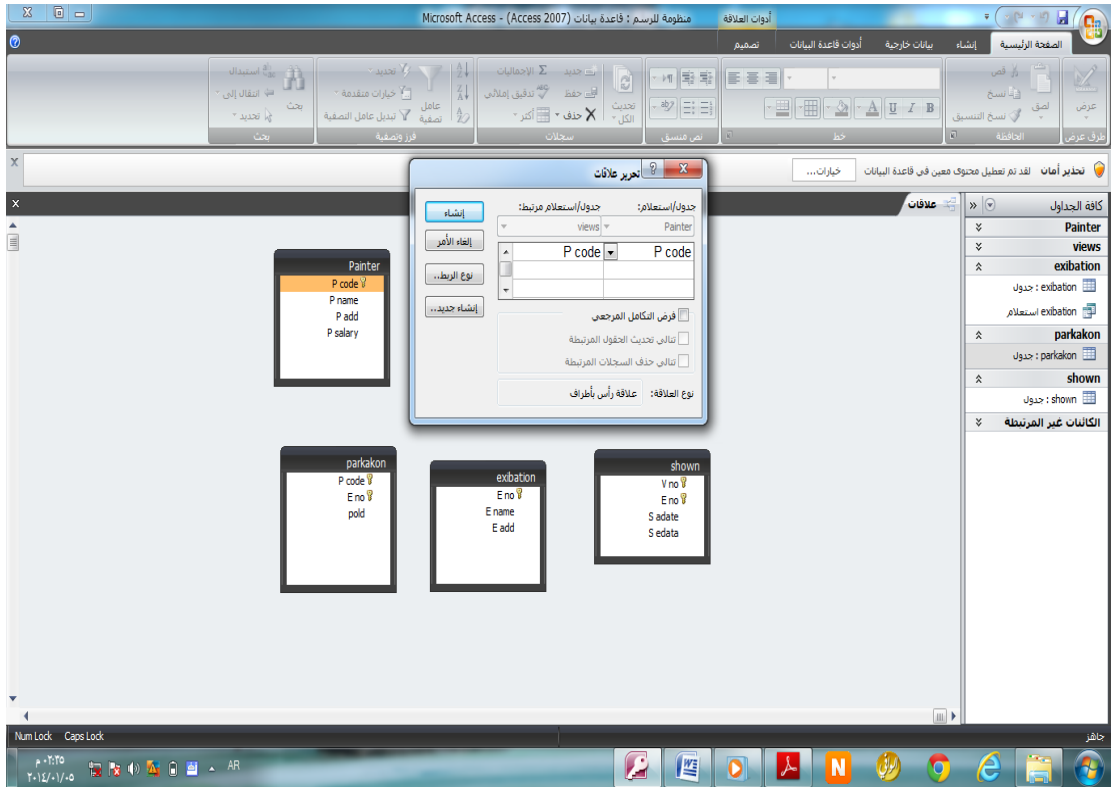

نقوم بتنشيط خيارات المربعات ونقوم بالضغط على موافق سيظهر لنا الشكل التالي:

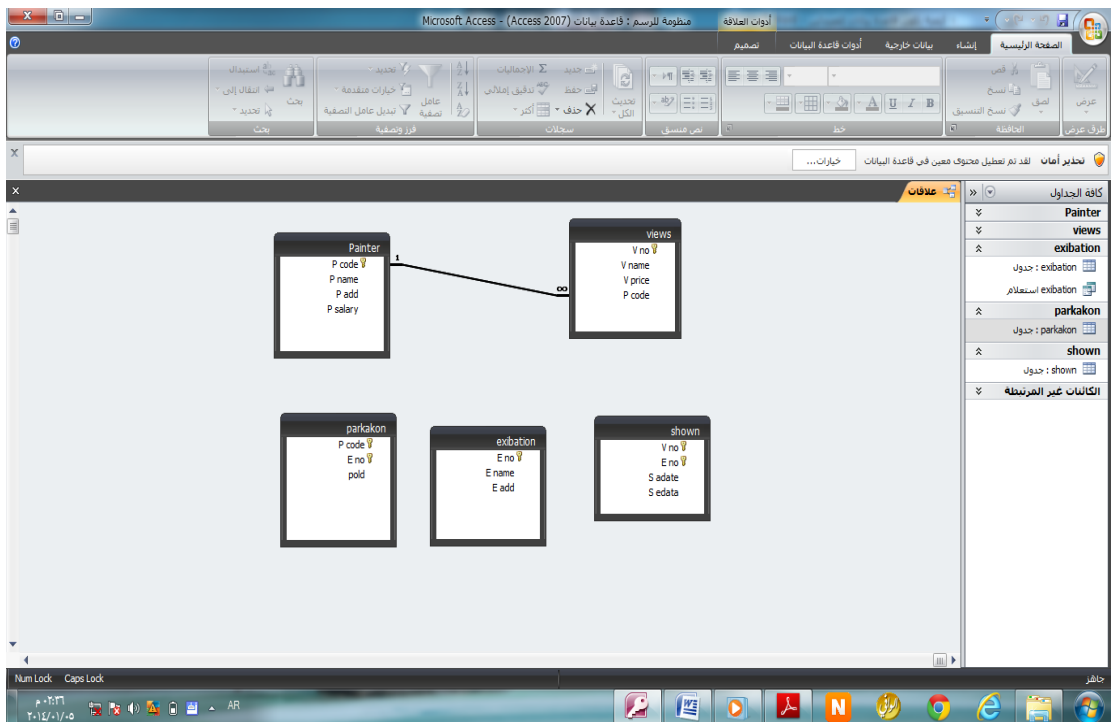

وبعد ذلك نقوم بربط العلاقات الباقية بنفس الطريقة و ادا قمت بربط جدول بجدول اخر وظهرت لك نافذة تقول " **انه يجب ان تكون العلاقة بنفس عدد الحقول مع نفس انواع البيانات** " فاعلم ان هناك خطأ فى البيانات التى قمتا بكتابتها فى الجدول و عليك بالرجوع الى البيانات وتعديلها .

و اذا تم ربط العلاقات بشكل صحيح سوف نتحصل على الشكل التالي :-

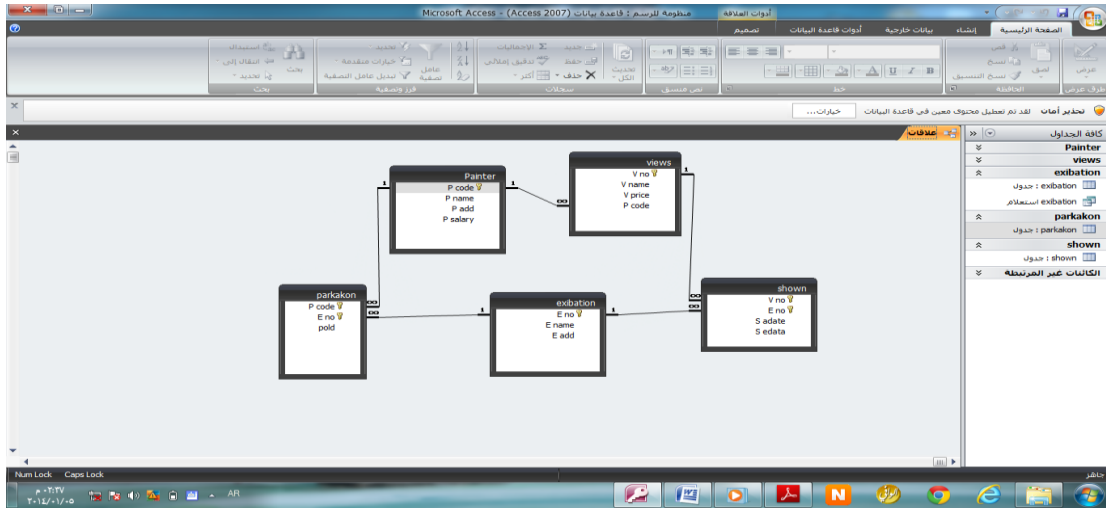

وبعد ذلك نقوم بحفظ العلاقات .

وهنا نقوم بتعبئة الجداول **مثلا** لتعبئة جدول "الرسم" painter نقوم بالنقر عليه مرتين "فتح"

ونضيف له المعلومات التي نرغب في اضافتها فيه

ومثالا للتوضيح انظر الى المعلومات التي قمت بإضافتها في جدول painter :-

P code	P name	P add	salary
101	خيرى الجولاني	القره بولاني	100
102	ايمن الجولاني	القره بولاني	200
103	سمير الجولاني	القره بولاني	300
104	اكرم الجولاني	القره بولاني	400
105	علاء الجولاني	القره بولاني	800
106	محمد ابو اسنونه	القره بولاني	900
107	احمد ابو اسنونه	القره بولاني	700
108	اصدق ابو اسنونه	القره بولاني	250
109	ايوب ابو اسنونه	القره بولاني	450
110	احمد صالح	القره بولاني	600
111	حسام حاب الله	القره بولاني	500

وبعد هذا الدرس سأقوم بتكملة كتابي وسأقوم بإذن الله بشرح كيفية كتابة "SQL" ولكن ليس بالتفصيل

ارجو ان افدنتكم ولو قليلا وأرجو من أفاده شرعى الدعاء اليّ والى والدى بالمغفرة
ولسائر المسلمين والمسلمات فى الدنيا و الاخره

وصلى الله وبارك على سيدنا محمد وعلى آله وصحبه وسلم والسلام عليكم ورحمة الله وبركاته

بسم الله الرحمن الرحيم

اليوم عدة الى تكملة كتابي وهو بخصوص كيفية كتابة اكواد " SQL "

كتب في يوم :- 2013/12/28

هذا الدرس لا يوجد فيه جميع اوامر SQL ولكن يوضح لك الاساسيات في كيفية كتابة الاكواد مقدمه بسيطة :-

تم إنتاجها حينما كانت هناك حاجة لتوحيد لغة برمجة تستخدمها أنظمة إدارة قواعد البيانات وذلك لتحقيق المزيد من التكامل والتوافق بين أنظمة إدارة قواعد البيانات المختلفة .
ولذلك هي لغة التفاهم بين تطبيقك وبين أنظمة إدارة قواعد البيانات

" SQL " اختصار من كلمة Structured Query Language

وأغلب البرامج الشهيرة هي تستخدم لغة SQL ولكن قد تختلف من برنامج إلى برنامج اختلافات يسيرة اللغة الواحدة ولكن لها طرق متعددة ، ففي Access تختلف عن SQL Server قليلاً ، وتختلف بشكل أكبر عن Oracle ، وعن Mysql ، ولكنها تتفق في الأساسيات في أشياء كثيرة .

ما الذي يمكنني فعله في ال SQL ؟

1. إنشاء جدول بالخصائص حسب احتياجك

2. اضافة حقول او حذف حقول بعد انشاء الجدول

3. تفرغ الجدول

4. حذف الجدول

5. ادخال المعلومات

6. تحرير المعلومات

7. حذف المعلومات

8. إنشاء قاعدة بيانات

9. حذف قاعدة بيانات

10. استخراج المعلومات

أقسام لغة: SQL

تتكون من ثلاث أقسام ، كل قسم منها يمنحك القدرات اللازمة لأداء أمر معين وهي كالتالي:

1- لغة إدارة البيانات Data Manipulation Language وتختصر غالباً بـ DML

وهي القسم المسئول عن القيام بالوظائف الأساسية مثل (استعلام Select ، والإضافة insert ، والتعديل update ، والحذف delete) بالنسبة للبيانات . وهي ما يهمننا ونقوم بشرحه في هذا الدرس

2- لغة تعريف البيانات Data Definition Language وتختصر بـ DDL

وهي القسم المسئول عن القيام بتعريف هيكل البيانات مثل :-

(إنشاء قواعد بيانات جديدة ، إنشاء الجداول ، حذف قواعد البيانات) بالنسبة لتركيبة قواعد البيانات والجداول.

3- لغة التحكم Data Control Language تختصر بـ DCL

وهي القسم المسئول عن التحكم في نظام إدارة قواعد البيانات مثل :-

(التحكم في النظام الأمني ، والتحكم من حساب مستعلم البيانات)

ولكن كيف يتم الاستعلام و كتابة أوامر SQL فى مايكروسوفت أكسس 2007 ؟؟

- لنفرض أننا قمنا بإنشاء جدول الرسم (painter) عن طريق البرنامج لكي نقوم بعرض النتائج .
- 1 - نقوم بالضغط على كلمة إنشاء وبعدها نقوم بالضغط على كلمة تصميم استعلام



- 2 - نقوم بإضافة الجداول الذى نريد الاستعلام عليها .. وأنا اخترت فى هذ الدرس جدول الرسم (painter) للوحة الاستعلام بعد ما نختار الجدول نقوم بالضغط على كلمة اضافة

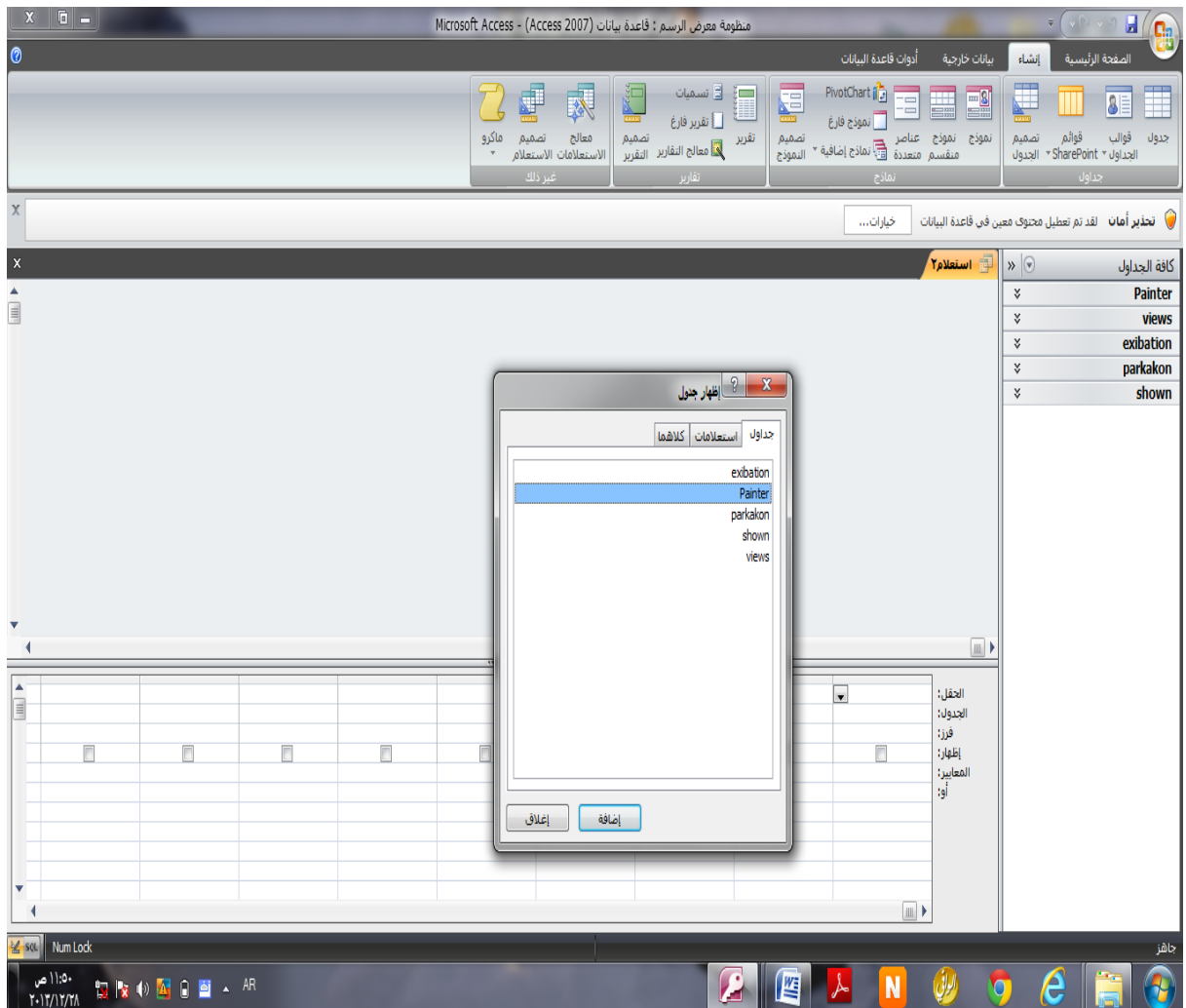

- 5 - بعدما قمنا بإضافة الجدول المراد الاستعلام عليه نقوم بالضغط على زر الغاء
- 4 - من المساحة الفارغة نقوم بضغط زر الماوس الأيمن لتظهر لنا قائمة نقوم باختيار (طريقة عرض SQL)

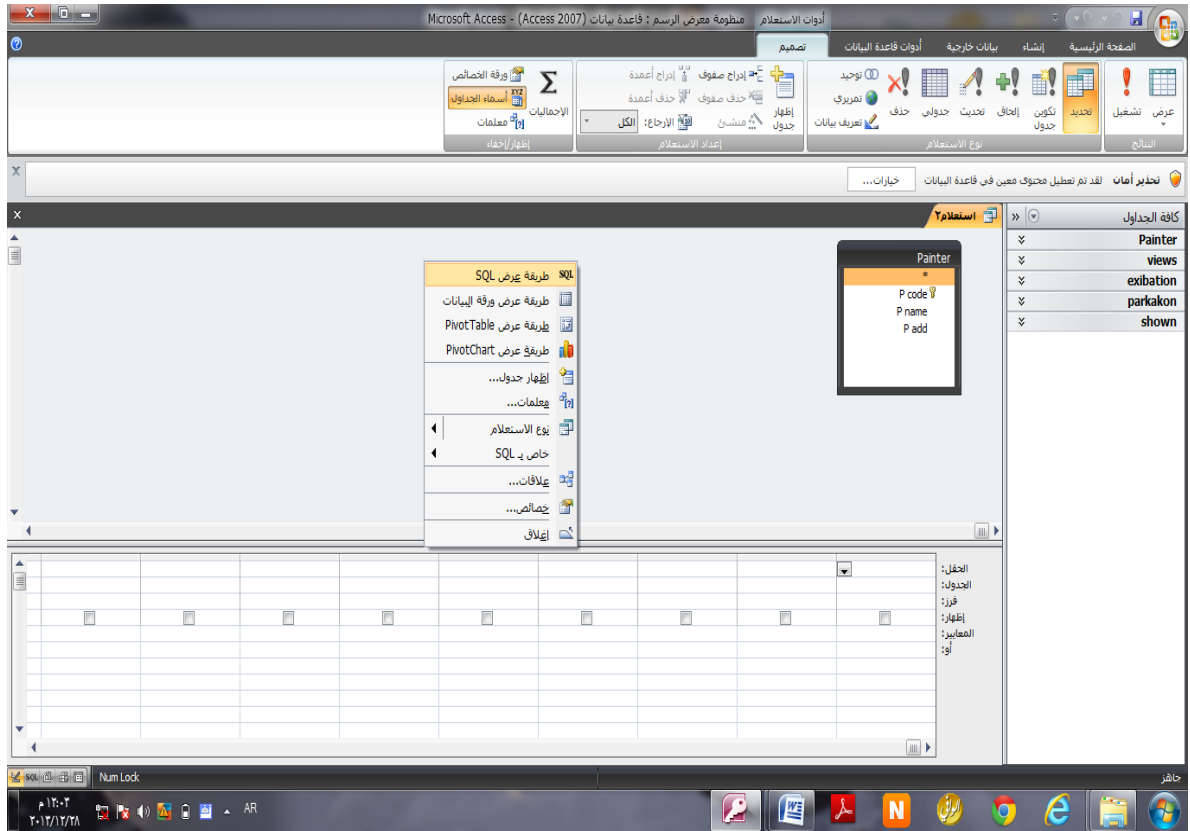

6 - سوف تظهر لنا البيئة التاليه لكي نقوم بكتابة الاوامر والجمل فيها وبعد الانتهاء نقوم باختيار أمر (تشغيل) من الاعلى لمشاهدة النتائج و التأكد من الكود كتب بطريقة صحيح ادا ظهر لك خطأ فقم بالرجوع للكود وتعديله .

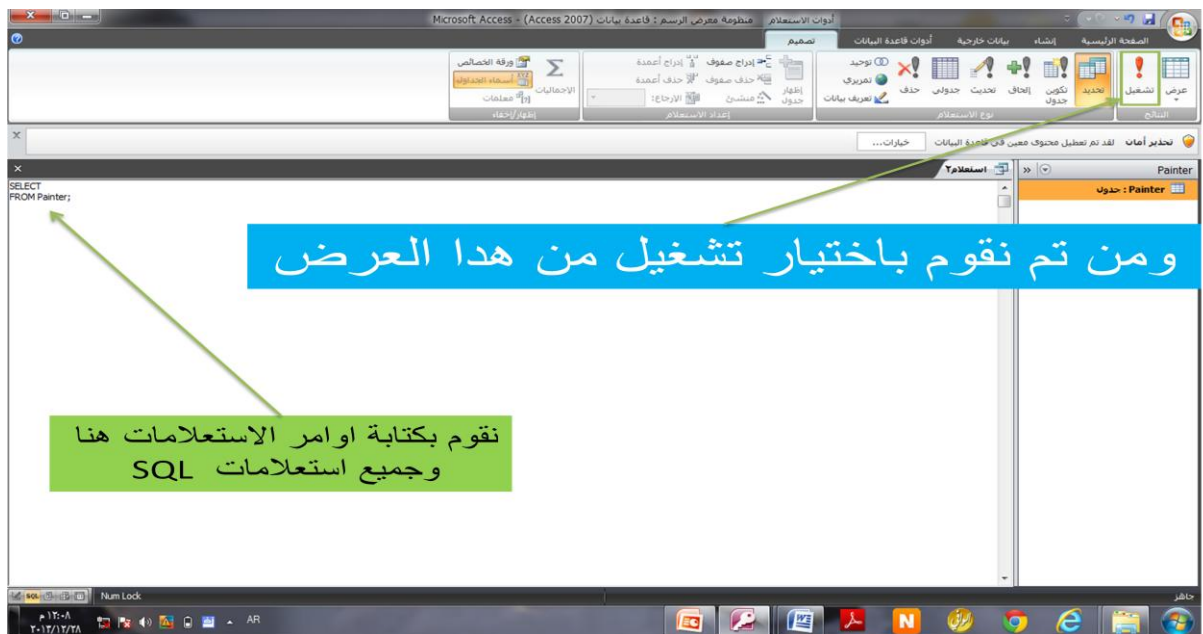

بعد ذلك نقوم بحفظ الاستعلام الذي قمنا بإضافته وتجربة ما يقوم به هذا الاستعلام تتطلب بعض برامج إدارة قواعد البيانات إنهاء كل تعليمة SQL — (;) بينما يضيفها البعض الآخر تلقائياً .

في هذه المرحلة سأقوم بشرح بعض الاوامر للاستعلامات على جدول painter كلا على حده ولكن ليس بالتفصيل :-

- 1- امر البحث " Select "
- 2- امر الاضافة " INSERT "
- 3- امر التعديل " Update "
- 4- امر الحذف " DELETE "
- 5- امر الترتيب " ORDER "
- 6- امر الشرط " AND و OR "

ولو فرضنا أننا قمنا بمليء هذا الجدول حسب البيانات التالية:

Pcode	P name	P add	salary
101	خيري الجولاني	القره بوللي	100
102	ايمن الجولاني	القره بوللي	200
103	سمور الجولاني	القره بوللي	300
104	اكرم الجولاني	القره بوللي	400
105	علاء الجولاني	القره بوللي	800
106	محمد ابو اسنيته	القره بوللي	900
107	احمد ابو اسنيته	القره بوللي	700
108	اصول ابو اسنيته	القره بوللي	250
109	ايوب ابو اسنيته	القره بوللي	450
110	احمد صالح	القره بوللي	600
111	حسام جاب الله	القره بوللي	500

اولا :- امر البحث Select

الشكل العام :-

Select [..... , الحقل 2 , حقل 1]
from [اسم الجدول];

يستخدم الأمر SELECT للاستعلام عن مجموعة من البيانات الموجودة بقاعدة البيانات وعرضها حسب نوع الاستعلام

لو فرضنا أن هناك جدول للرسام painter يحتوي على الحقول التالية :

- رقم الرسام " P code "
- اسم الرسام " P name "
- المدينة " P add "
- الراتب "P salary"

نقوم الآن بشرح طريقة استعمال SELECT

علماً بأنني سوف أقوم بشرح كيفية استخدام الأوامر عن طريق برنامج مايكروسوفت أكسس لتطبيق الأوامر الأمر التالي يقوم بالاستعلام وعرض جميع البيانات في جدول الرسام painter
كود:

```
SELECT *  
FROM Painter;
```

النتائج :

P code	P name	P add	P salary
101	خيرى الجبلانى	القره بوللى	100
102	ايمن الجبلانى	القره بوللى	200
103	سمير الجبلانى	القره بوللى	300
104	اكرم الجبلانى	القره بوللى	400
105	علاء الجبلانى	القره بوللى	800
106	احمد ابو اسنينه	القره بوللى	700
107	اصيل ابو اسنينه	القره بوللى	250
108	ايوب ابو اسنينه	القره بوللى	450
109	احمد صالح	القره بوللى	600
110	حسام جاب الله	القره بوللى	500
111	محمد عبدالله ابو اسنينه	القره بوللى	820

أمر يقوم بالاستعلام عن جميع الرسامين ولكن هنا نريد حقول محددة فقط مثل
"الرقم P code والاسم P Name"
كود:

```
SELECT `P name` , `P code`  
FROM Painter ;
```

النتائج :

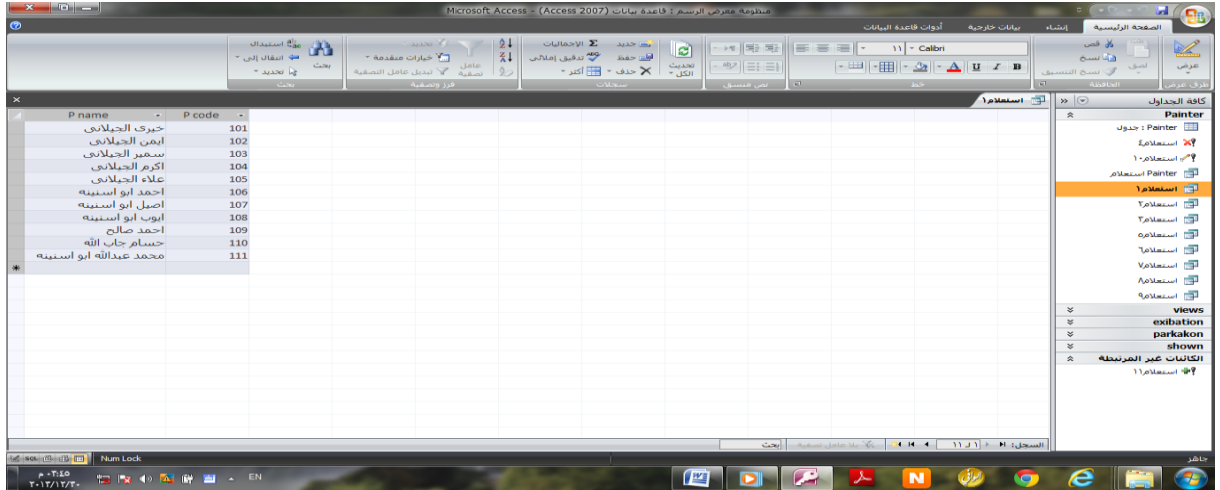

ملاحظة مهمة :

يمكننا تسمية الجداول والحقول بأسماء عربية ولكن بوضع جميع الاسماء العربية بين الأقواس [] كما في المثال التالي:

```
SELECT [الاسم], [الرقم]
FROM [Painter];
```

هناك استعلامات تكون بشروط محددة فمثلاً لو أردنا أن نقوم بالاستعلام عن الرسامين الذين يأخذون مكافآت معينه هنا نستخدم شرط الاستعلام **WHERE** كالتالي:

كود:

```
SELECT Salary, [P code], [P name], [P add]
FROM Painter
WHERE (((Painter.Salary))=300;
```

الناتج :

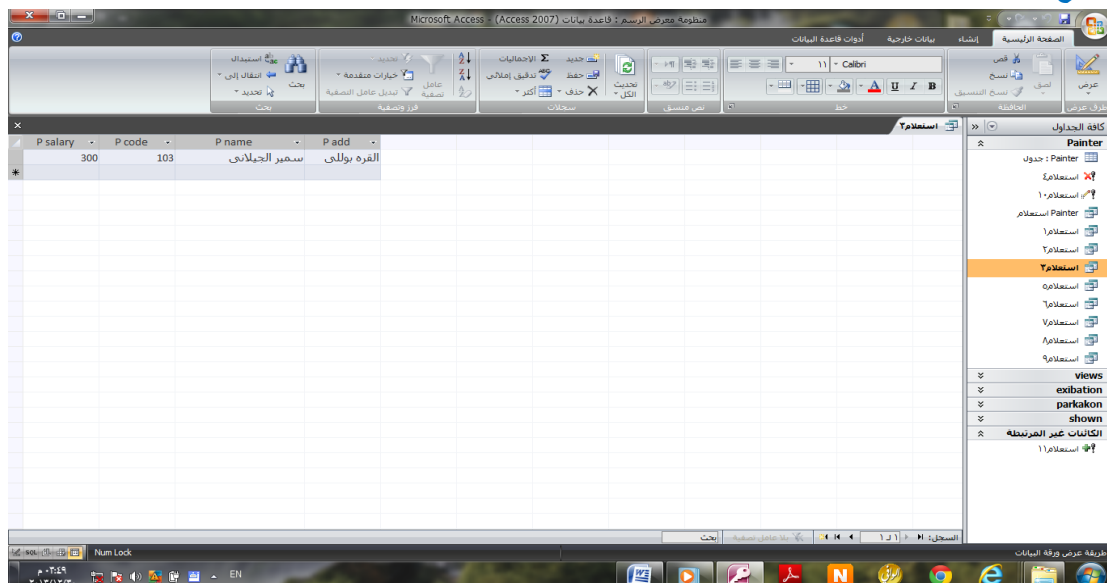

يمكننا استخدام الكلمة المحجوزة **LIKE** للبحث عن اسم معين داخل جدول البيانات ،
فمثلا للاستعلام والبحث عن جميع الرسام الذين تحتوي اسماؤهم على (سمير الجيلاني) كما يلي:

كود:

```
SELECT *  
FROM Painter  
WHERE (((Painter.[P name]) Like 'سمير الجيلاني'));
```

النتائج :

P code	P name	P add	P salary
103	سمير الجيلاني	القره بولاي	300

يمكننا استخدام الكلمة المحجوزة **LIKE** للبحث عن اسم معين داخل جدول البيانات ،
فمثلا للاستعلام والبحث عن رقم او اسم او راتب رسام معين عند اضافتك يبحث ويظهر الناتج الذي قمت بكتابته ..

هذا الكود يبحث عن رقم الرسام حسب القيمة المدخلة كالتالي :-

الكود :

```
SELECT*  
FROM Painter  
WHERE ((([code])) Like [P code]);
```

عندما تقوم بحفظ هذا الاستعلام وتقوم بالضغط على الاستعلام سيظهر لك نافذة تطلب منك رقم الرسام كالتالي :-

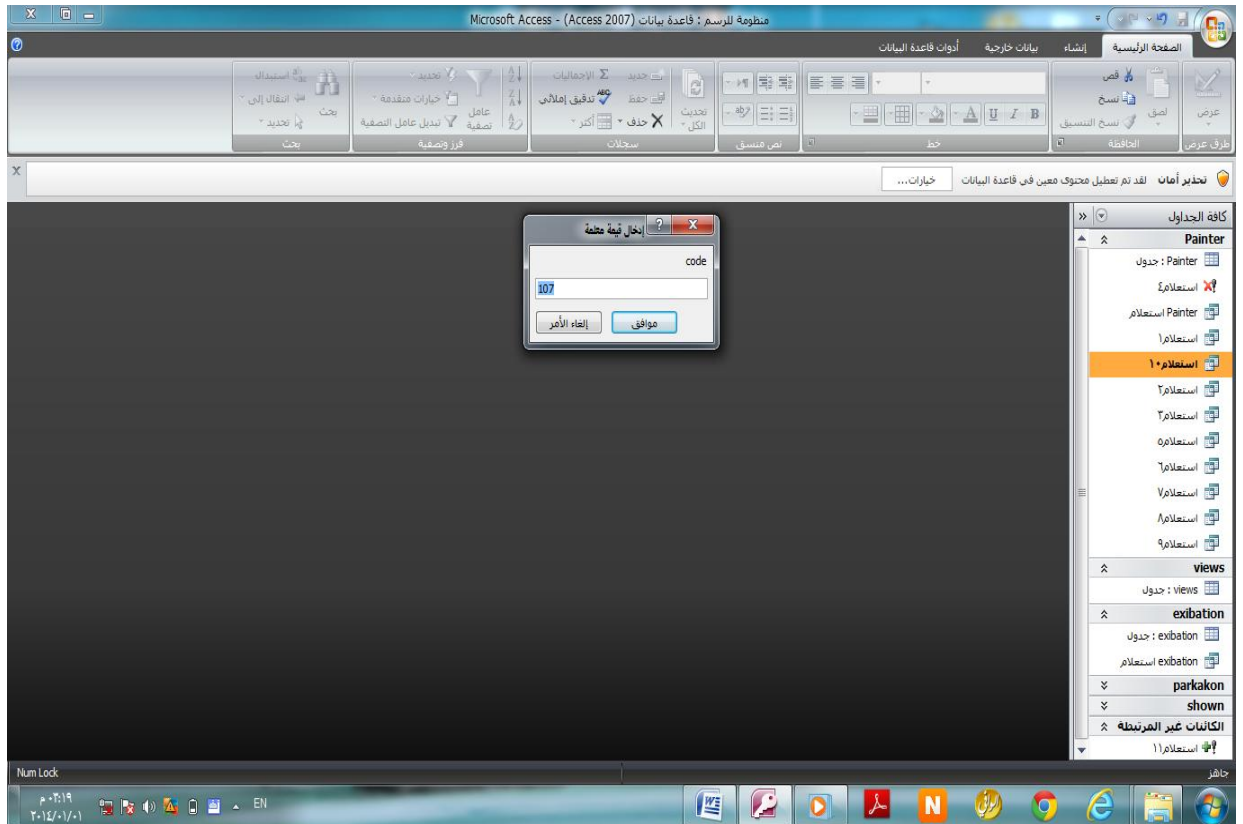

انا قمت بكتابة رقم الرسام وهو 103 وعندما تقوم بالضغط على موافق يظهر لك الناتج كالتالي

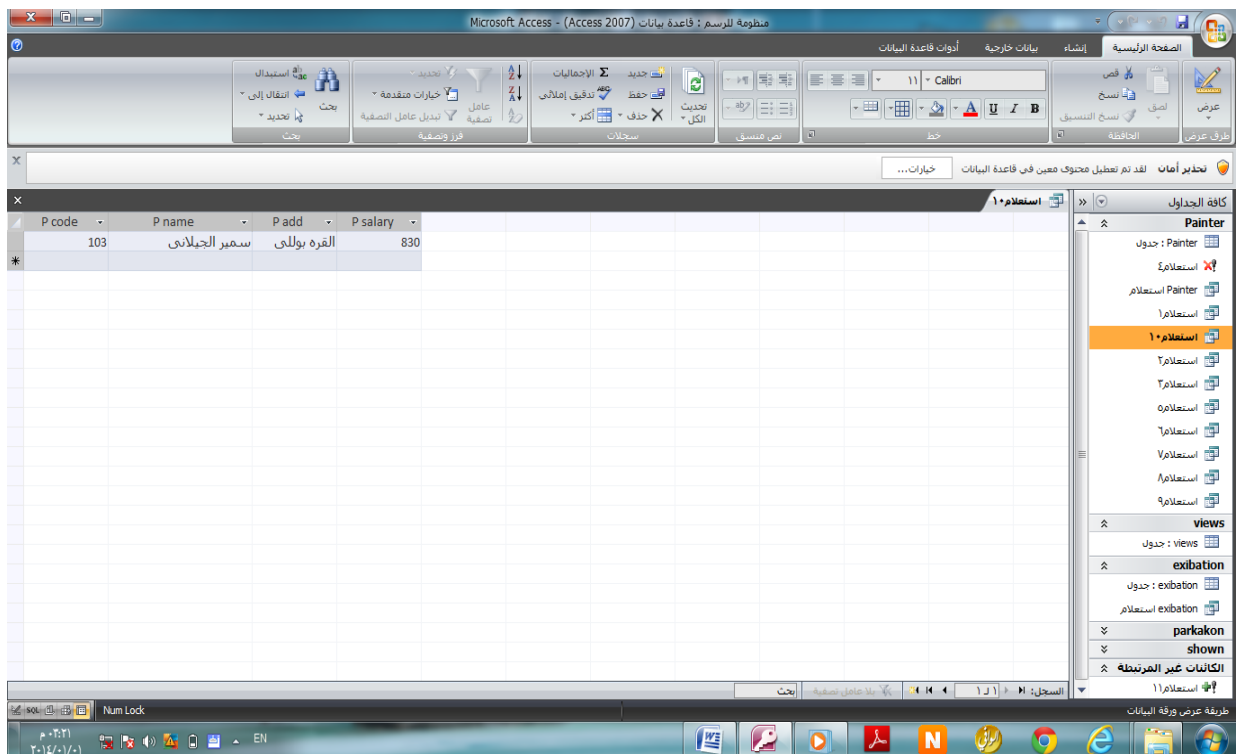

ولو اردنا استعمال يظهر لنا اسم الرسام نقوم بكتابة الكود التالي :-

الكود :

```
SELECT*
FROM Painter
WHERE ((([name])) Like [P name]);
```

عندما تقوم بحفظ هذا الاستعلام وتقوم بالضغط على الاستعلام سيظهر لك نافذة تطلب منك اسم الرسام كالتالي :-

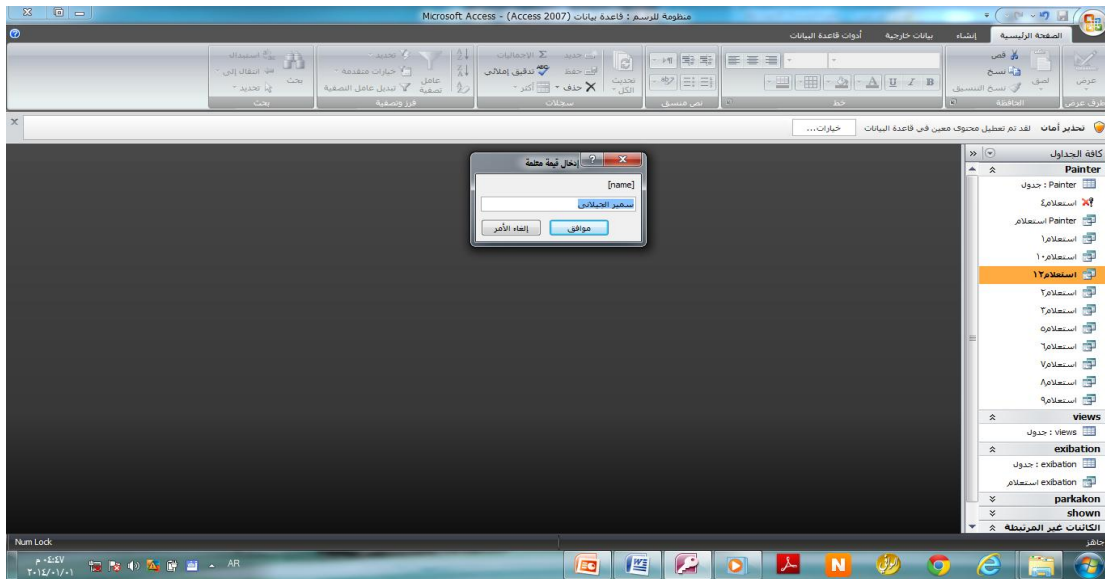

انا قمت بكتابة اسم الرسام وهو سمير الجيلاني وعندما تقوم بالضغط على موافق يظهر لك الناتج كالتالي :-

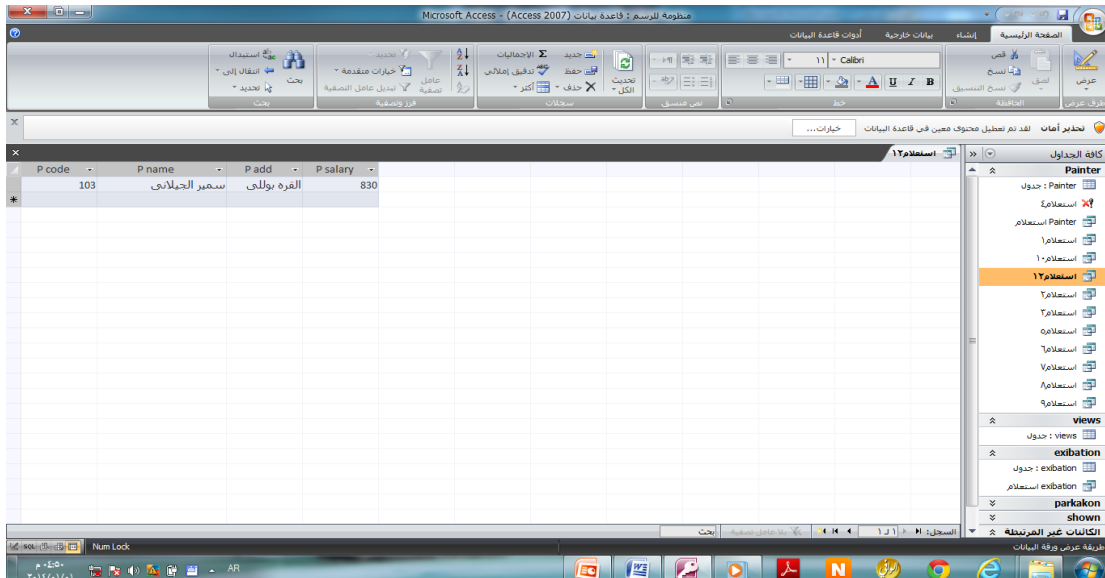

وسوف تكون لى بإذن الله عودة بشكل أكبر عن الجمل و الاوامر المتقدمة لأمر SELECT .

ثانيا : أمر الإضافة INSERT

الشكل العام :-

insert into اسم الجدول (الحقل ١ , الحقل ٢ , الحقل ٣ ,)

values (value1,value2,value3,...);

يمكننا إضافة سجل جديد Record إلى جدول البيانات باستخدام أمر الإضافة INSERT

وهذا الكود التالي لإضافة بيانات رسام جديد في جدول "الرسام Painter"

"شكل الجدول قبل الإضافة "

P code	P name	P add	P salary
101	خيري الجبلاني	القره بوللي	100
102	ايمن الجبلاني	القره بوللي	200
103	سمير الجبلاني	القره بوللي	300
104	اكرم الجبلاني	القره بوللي	400
105	علاء الجبلاني	القره بوللي	800
106	حمد ابو اسعينة	القره بوللي	700
107	صيل ابو اسعينة	القره بوللي	250
108	ايوب ابو اسعينة	القره بوللي	450
109	احمد صالح	القره بوللي	600
110	حسام جاب الله	القره بوللي	500

نريد الان اضافة سجل جديد وتكون كتابة الكود حسب ماهو موجود في الجدول الكود:

```
INSERT INTO Painter ( [P code], [P name], [P add], [P salary] )  
SELECT 111 AS [P code], 'محمد عبدالله ابو اسعينه' AS [P name], 'القره بوللي' AS [P  
add], 820 AS [P salary];
```

لتأكد ان الكود اتشغل بشكل صحيح ندخل لجدول Painter الاصلى ونتأكد من الإضافة قد تم بنجاح

" شكل الجدول بعد الإضافة "

النتائج :

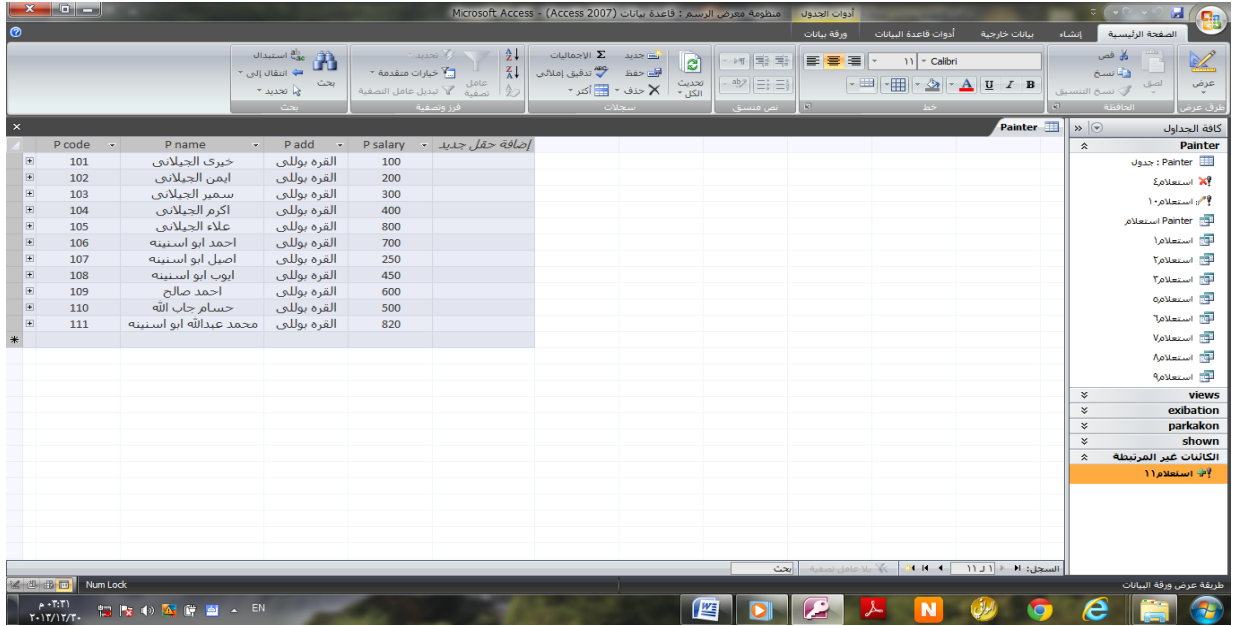

ثالثا : امر التعديل Update

الشكل العام :-

Update table_name
Set Field1= new_field_value1 ,
Field2= new_field_value 2
Where condition ;

تستخدم لتعديل بيانات سجل ما في جدول البيانات وذلك عن طريق اضافة شرط محدد باستخدام WHERE .

فمثلا نريد تعديل راتب الرسام اللي رقمه (103) في جدول الرسام (painter)

ولاحظ الجدول هنا قبل التعديل:

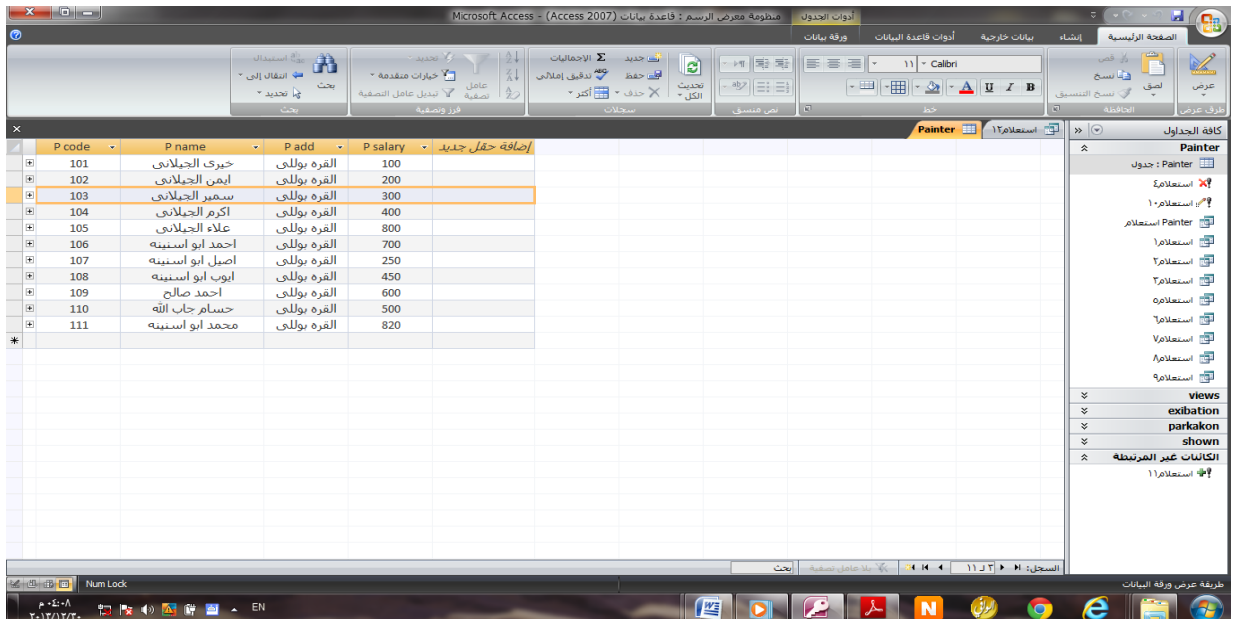

نقوم الان بتنفيذ امر التعديل كما يلي :

كود:

```
UPDATE Painter
SET Painter.[P salary] = 10000
WHERE (((Painter.[P code]) = 103));
```

النتاج :

P code	P name	P add	P salary	إضافة حقل جديد
101	خيرى الجيلانى	القره بوللى	100	
102	ايمن الجيلانى	القره بوللى	200	
103	سمير الجيلانى	القره بوللى	10000	
104	اكرم الجيلانى	القره بوللى	400	
105	علاء الجيلانى	القره بوللى	800	
106	احمد ابو اسنينه	القره بوللى	700	
107	اصيل ابو اسنينه	القره بوللى	250	
108	ايوب ابو اسنينه	القره بوللى	450	
109	احمد صالح	القره بوللى	600	
110	حسام جاب الله	القره بوللى	500	
111	محمد ابو اسنينه	القره بوللى	820	

رابعا : أمر الحذف DELETE

الشكل العام :

Delete from [اسم الجدول];

امر الحذف DELETE **هذا الامر خطير** حيث يقوم بحذف جدول او حقل نهائياً من قاعدة البيانات ، وهذا الامر يستعمله الهكر بشكل كبير عند اختراقهم لقاعدة بيانات معينه ،

يتم تحديد السجل المراد حذفه عن طريق استخدام الشرط WHERE

وهنا نريد حذف الرسامين اللي رواتبهم أكثر من 800 في جدول الرسام painter

" لاحظ الجدول قبل الحذف "

P code	P name	P add	salary
101	خيري الجولاني	الفره بولتي	100
102	ايمون الجولاني	الفره بولتي	200
103	سمير الجولاني	الفره بولتي	300
104	اكرم الجولاني	الفره بولتي	400
105	علاء الجولاني	الفره بولتي	800
106	احمد ابو اسنيته	الفره بولتي	700
107	اسمير ابو اسنيته	الفره بولتي	250
108	ايوب ابو اسنيته	الفره بولتي	450
109	احمد صالح	الفره بولتي	600
110	حسام جاب الله	الفره بولتي	500
111	محمد ابو اسنيته	الفره بولتي	900

الكود:

```
DELETE
FROM painter
WHERE Salary > 800;
```

نرى هنا في الشكل التالي انه قد تم حذف الحقل بشكل تام ولكن قبل تطبيق هذا الكود ستظهر لك نافذة توضح

لك انه سيتم الحذف اذا اخترت نعم سيتم الحذف و اذا اخترت لا فلا يتم ذلك

في هذا الكود تم حذف الرسام " محمد ابو اسنيته " لان راتبه اكثر من 800

P code	P name	P add	salary
101	خيري الجولاني	الفره بولتي	100
102	ايمون الجولاني	الفره بولتي	200
103	سمير الجولاني	الفره بولتي	300
104	اكرم الجولاني	الفره بولتي	400
105	علاء الجولاني	الفره بولتي	800
107	اسمير ابو اسنيته	الفره بولتي	250
108	ايوب ابو اسنيته	الفره بولتي	450
109	احمد صالح	الفره بولتي	600
110	حسام جاب الله	الفره بولتي	500

خامسا: امر الترتيب order

لنفرض أننا نريد ترتيب الأسماء بجدول الرسام حسب الحروف لترتيب الأسماء ابجدياً حسب الحروف نستخدم الأمر التالي:

كود:

```
SELECT *  
FROM Painter  
ORDER BY Painter.[P name];
```

بهذه الطريقة سوف يكون الترتيب تصاعديا كالتالي :-

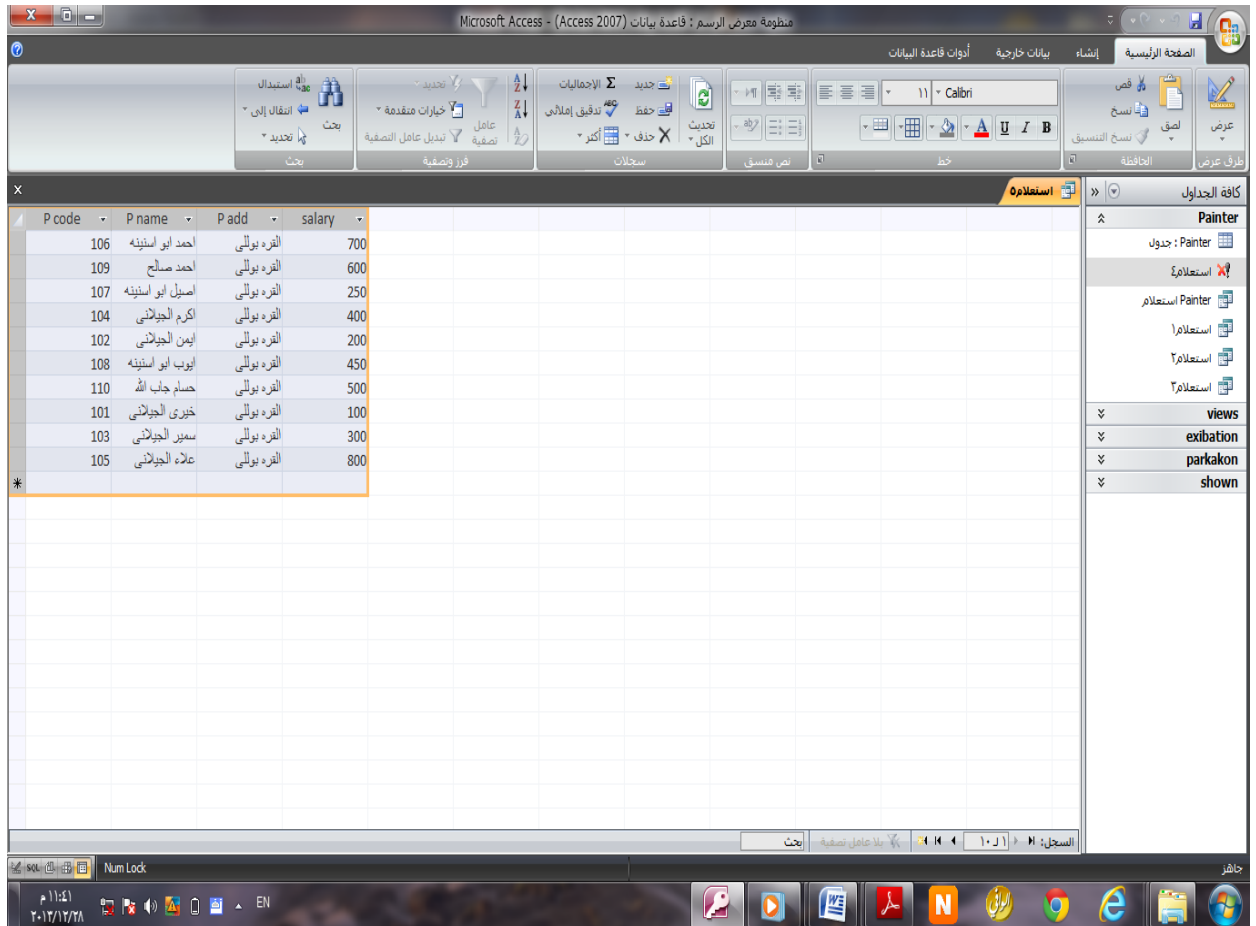

The screenshot shows the Microsoft Access 2007 interface. The main window displays a table with the following data:

P code	P name	P add	salary
106	احمد ابو اسنيته	القره بوللي	700
109	احمد صالح	القره بوللي	600
107	اسيل ابو اسنيته	القره بوللي	250
104	اكرم الجولاني	القره بوللي	400
102	ايمن الجولاني	القره بوللي	200
108	ايوب ابو اسنيته	القره بوللي	450
110	حسام جب الله	القره بوللي	500
101	خيرى الجولاني	القره بوللي	100
103	سمين الجولاني	القره بوللي	300
105	علاء الجولاني	القره بوللي	800

The table is sorted by the 'P name' field in ascending order. The interface also shows a ribbon with various tools and a taskbar at the bottom.

لكن لو أردنا ترتيب الأسماء أو الارقام تنازلياً نستخدم أمر DESC مع: ORDER كود:

```
SELECT *  
FROM Painter  
ORDER BY Painter.[P name] DESC;
```

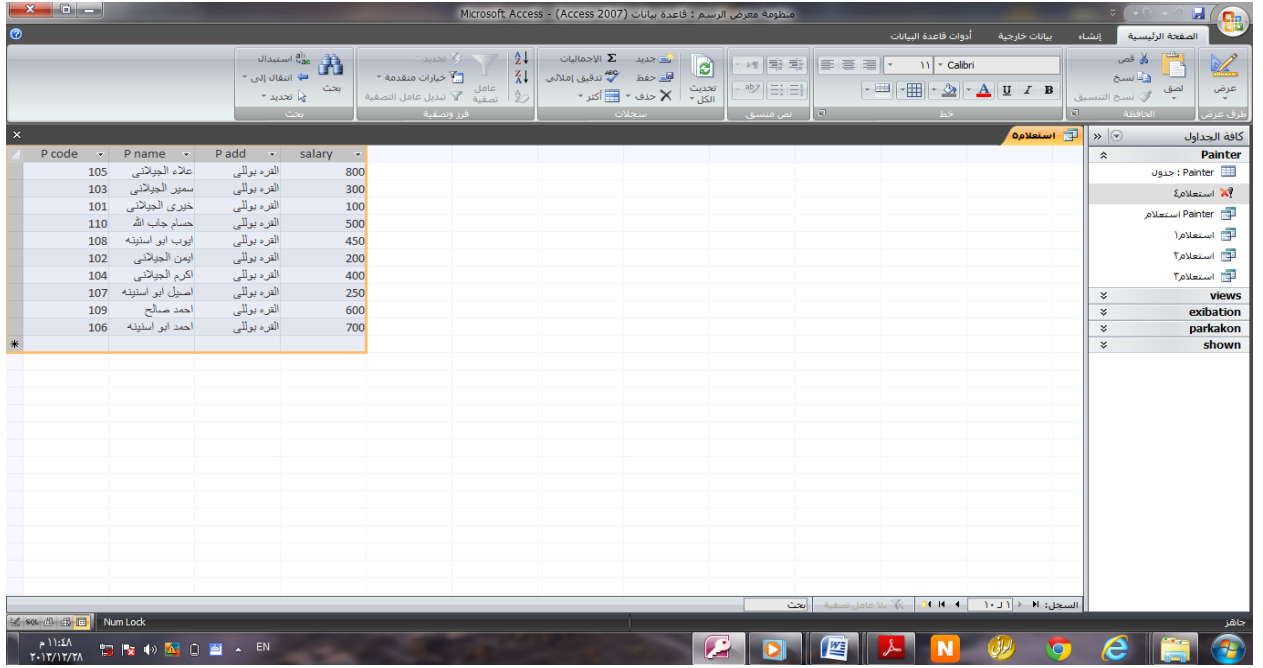

سادسا: أمر OR و AND

اولا - أمر: OR

احيان نحتاج أمر يكون خيار بين شرطين أحدهما يتحقق او كلاهما " هنا نستخدم أمر: OR " فمثلاً لو أردنا أن نستعلم من خلال جدول الرسام عن رسام راتبه 500 أو 200 نستخدم الكود التالي:
كود:

```
SELECT *
FROM Painter
WHERE salary =500 or salary=200;
```

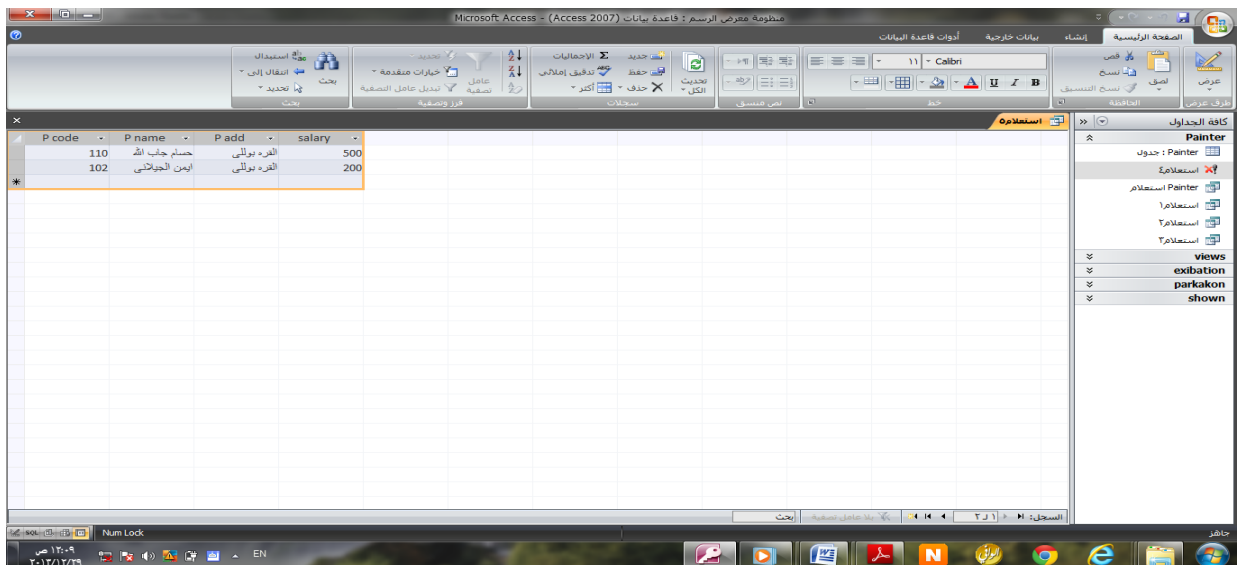

ثانياً أمر : AND

ونستخدم هذا الأمر إذا أردنا تحقيق أكثر من شرط معاً ، يعني لو تحقق أحدهما دون الآخر لا يتم تنفيذ الاستعلام.

فمثلاً لو أردنا الاستعلام عن رسام اسمه "سمير الجيلاني" وراتبه يكون أعلى من 200
كما في المثال التالي :
كود:

```
SELECT *  
FROM Painter  
WHERE ((([P Name])='سمير الجيلاني') AND ((Salary)>200));
```

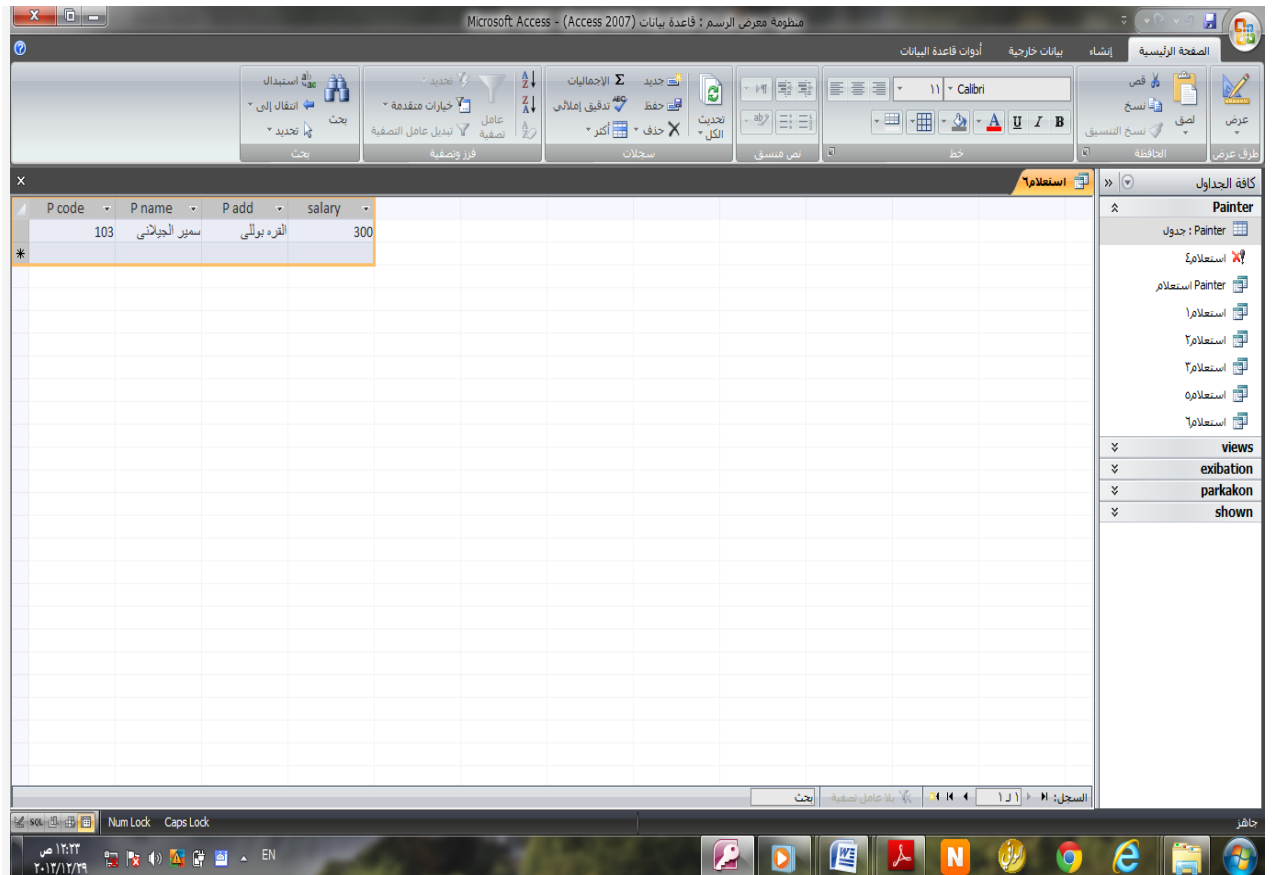

وكذلك نستطيع أن نستخدم الأمرين معاً

فمثلاً لو أردنا أن نستعلم عن رسام اسمه احمد صالح وشرط آخر (يكون راتبه ٩٠٠٠ أو ١٠٠٠)
كود:

```
SELECT *  
FROM Painter  
WHERE (((Painter.[P Name])='احمد صالح')  
AND ((Painter.[Salary]=1000 Or (Painter.[Salary]=9000)));
```

فى هذ الاستعلام لن يظهر الناتج لان الشرط لم يتحقق كالتالى :-

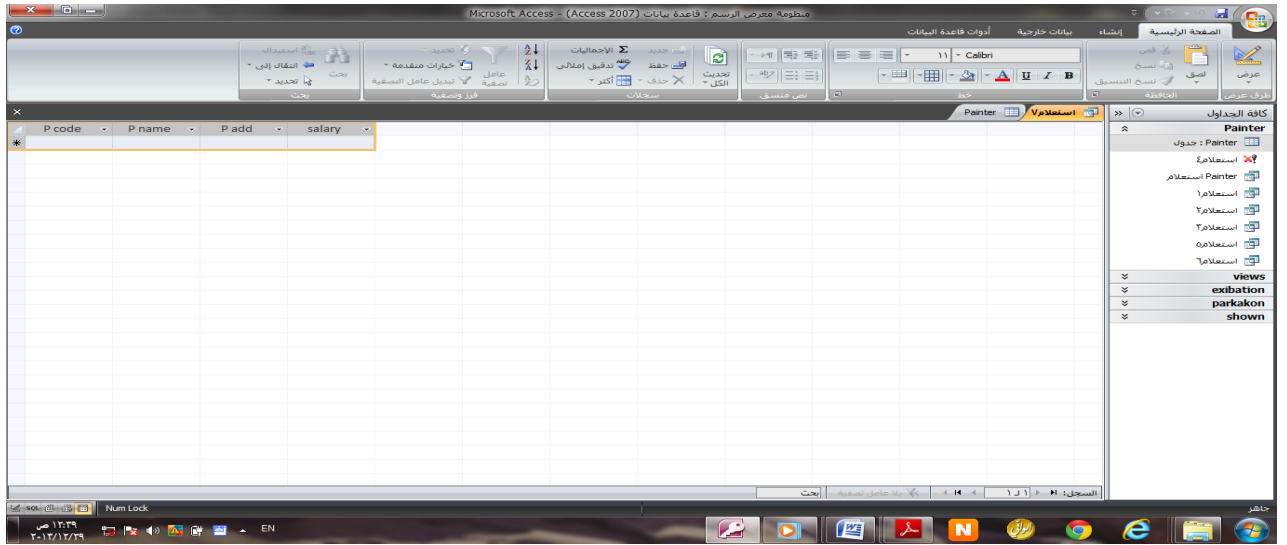

ولكن لنعد ونجرب الكود بطريقه اخرى ونغير له البيانات ونرى ماذا سيحدث كالتالى :-
الكود:

```
SELECT *
FROM Painter
WHERE (((Painter.[P Name])='احمد صالح')
AND ((Salary)=600 Or (Salary)=9000));
```

سوف تكون النتيجة:

هو الرسام "احمد صالح" لأنه تحقق أحد شرطي. OR

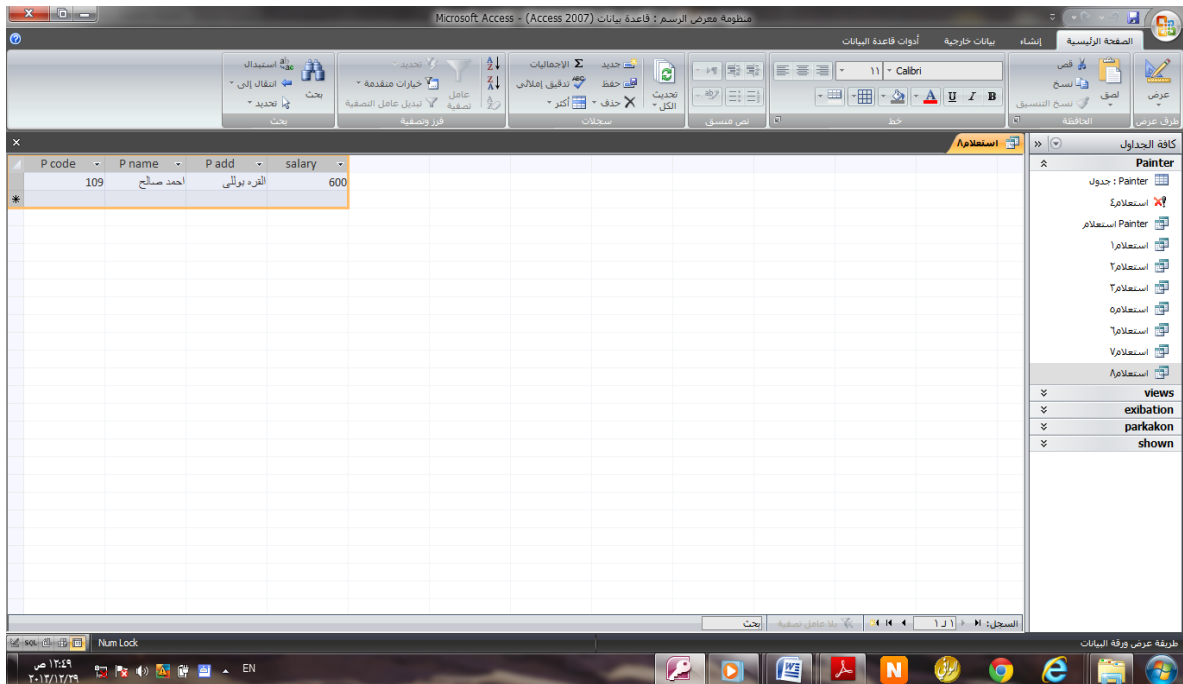

انتهى الدرس بفضل الله تعالى

ادا وجد خطأ فارجوا مراسلتى

ارجو ان افدتمكم بهذا الشرح الطويل ولو قليلا وأرجو من أفاده شرحى الدعاء اليّ والى والدى
بالمغفرة ولسائر المسلمين والمسلمات فى الدنيا و الآخرة و لشهدائنا الابرار الاحرار يا أرحم
الراحمين

و لى عوده مع توضيح اكثر للغة "SQL"

و ايضا سوف اقوم بكتابة درس وهو **هام جدا** لتعلم لغة "MY SQL" بإذن الله
تعالى و ارجو الدعاء لى بالتوفيق .



وَاللّٰهُمَّ صَلِّ وَسَلِّمْ وَبَارِكْ عَلَىٰ سَيِّدِنَا مُحَمَّدٍ وَعَلَىٰ آلِهِ وَارْحَمِهِ وَارْحَمْنَا
وَارْحَمِ الْمُسْلِمِينَ أجمعين

” وَاللّٰهُمَّ صَلِّ وَسَلِّمْ وَبَارِكْ عَلَىٰ سَيِّدِنَا مُحَمَّدٍ وَعَلَىٰ آلِهِ وَارْحَمِهِ ”