

ضبط بريد Gmail للعمل مع Outlook Express

إعداد: أنس عماد
anas.e87@gmail.com

ما هو برنامج Outlook Express؟ وما الذي يقوم به؟

يصنف برنامج Outlook Express تحت ما يسمى عميل البريد الإلكتروني، مهمة هذا البرنامج تتحصر في التعامل مع الأنواع المختلفة من حسابات البريد الإلكتروني وإدارتها مما يعني إرسال واستقبال الرسائل وتخزين الرسائل والعناوين. يوفر هذا النوع من البرامج العديد من الميزات الإضافية غير المتوفرة في واجهة الويب التي تستخدم في الوصول إلى البريد الإلكتروني، كما يوفر الكثير من الوقت خصوصاً وقت الاتصال بالإنترنت حيث لا يحتاج المستخدم لأن يكون متصلاً لكي يقوم بقراءة أو كتابة الرسائل وإنما يقوم بالاتصال لمدة قصيرة فقط يتم خلالها إرسال واستقبال الرسائل.

لماذا استعمال Gmail مع Outlook Express؟

يمكنك استخدام بريد Gmail مع عميل البريد الإلكتروني Outlook Express أو أي عميل بريد إلكتروني آخر الاستفادة من دعم بريد Gmail لبروتوكول POP3 بشكل مجاني مما يتيح لك تحميل رسائل البريد الإلكتروني إلى جهازك مباشرةً من موقع مزود خدمة البريد عن طريق استخدام عميل البريد الإلكتروني ومن ثم قراءة الرسائل بعد قطع الخط (Offline). مما يوفر الوقت والجهد ويسمح لك بالاحتفاظ بالرسائل مخزنة على جهاز الكمبيوتر في حال رغبتك بالعودة إليها مستقبلاً. الميزة الأخرى الهامة عند استعمال برنامج Outlook Express هي إمكانية إرسال الرسائل باستخدام البرنامج، مما يوفر أيضاً الوقت والجهد.

تشغيل Outlook Express:

يمكنك تشغيل Outlook Express بالنقر على ابدأ ثم جميع البرامج ثم Outlook Express

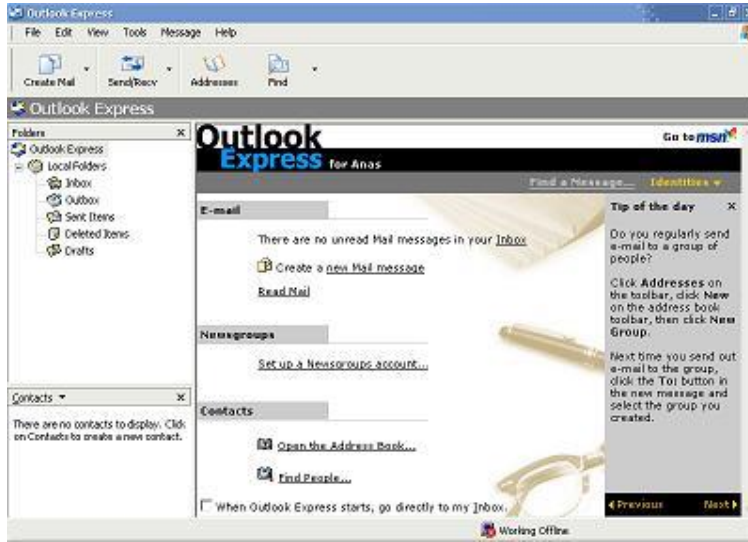

ضبط الإعدادات:

في بداية الاستعمال لا بد من ضبط استعمال البرنامج مع حساب البريد الذي نريد ويتم ذلك بالخطوات التالية :

أولاً: ضبط إعدادات الـ Gmail

تمكين خيار POP في إعدادات بريد الـ Gmail، ويتم ذلك عن طريق فتح بريد الـ Gmail ثم اختيار إعدادات ثم علامة التبويب Forwarding and POP ثم تفعيل الخيار

Enable POP only for mail that arrives from now on

كما في الشكل:

Settings

[General](#) [Accounts](#) [Labels](#) [Filters](#) **Forwarding and POP** [Chat](#) [Web Clips](#)

Forwarding:

Disable forwarding

Forward a copy of incoming mail to and keep Gmail's copy in the

Tip: You can also forward only some of your mail by [creating a filter!](#)

POP

Download:

[Learn more](#)

1. Status: POP is disabled

Enable POP for all mail

Enable POP only for mail that arrives from now on

2. When messages are accessed with POP

archive Gmail's copy

3. Configure your email client (e.g. Outlook, Eudora, Netscape Mail)

[Configuration instructions](#)

ثانياً: ضبط إعدادات Outlook Express

١- نفتح البرنامج، نأخذ القائمة أدوات ثم حسابات

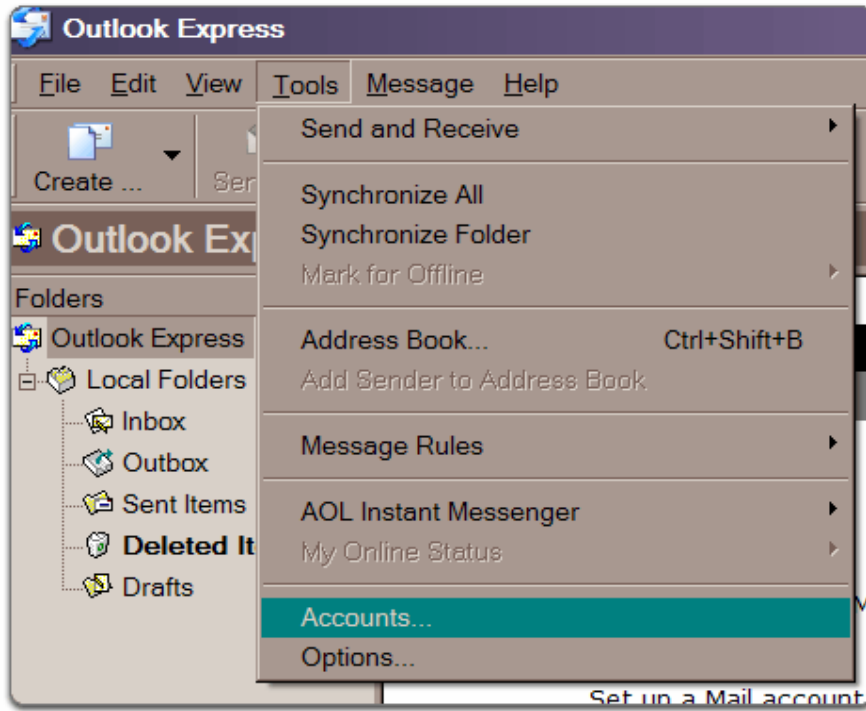

٢- نقر على إضافة ثم نأخذ "بريد.."

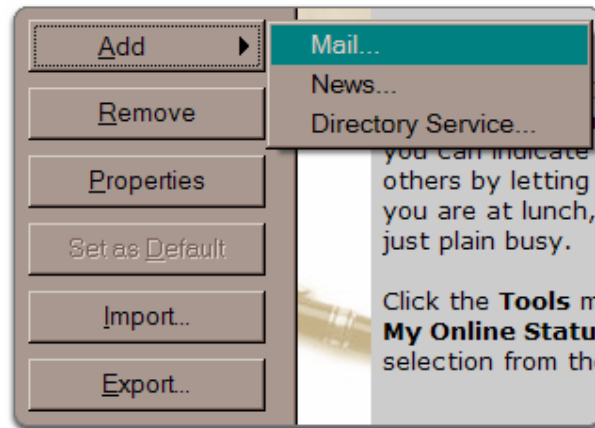

٣- سيظهر لنا مربع الحوار الآتي، الاسم الذي ندخله هنا سيظهر عندما نرسل رسالة بريد إلكتروني إلى أحد الأشخاص. ثم نضغط التالي

Internet Connection Wizard

Your Name

When you send e-mail, your name will appear in the From field of the outgoing message.
Type your name as you would like it to appear.

Display name:

For example: John Smith

< Back Next > Cancel

- ٤- في الخطوة التالية يطلب من المعالج إدخال عنوان البريد الإلكتروني وهنا لا بد لنا من إدخال عنوان البريد الإلكتروني خاصتنا ... مثلا username@gmail.com ثم نضغط على التالي
- ٥- ندخل pop.gmail.com في حقل incoming mail
- ٦- أما في حقل Outgoing mail المختص بإرسال البريد الإلكتروني فندخل القيمة الخاصة بشركة مزود الإنترنت لأن إرسال الرسائل يتم عن طريق مزود خدمة الإنترنت ... ثم نضغط على التالي

كما في هذا الشكل

E-mail Server Names

My incoming mail server is a server.

Incoming mail (POP3, IMAP or HTTP) server:

An SMTP server is the server that is used for your outgoing e-mail.
Outgoing mail (SMTP) server:

يختلف هذا الحقل حسب مزود الخدمة فهو في الأولى out.aloola.sy أما في سوا فهو كما هو مدخل ويمكن الحصول على قيمة هذا الحقل بالاتصال بالدعم الفني في مزود خدمة الإنترنت

< Back Next > Cancel

٧- ندخل عنوان بريدنا على ال Gmail كاملاً ويمكننا أن ندخل كلمة السر إذا كان مربع الاختيار "تذكر كلمة المرور" مفعلاً إذا كان العديد من الأشخاص يستخدمون نفس جهاز الكمبيوتر..
فالأفضل أن نزيل التحديد وعندها سيطلب منا البرنامج كلمة المرور في كل مرة نريد التحقق من بريدنا.

Internet Connection Wizard

Internet Mail Logon

Type the account name and password your Internet service provider has given you.

Account name: nanowoodward@gmail.com

Password:

Remember password

If your Internet service provider requires you to use Secure Password Authentication (SPA) to access your mail account, select the 'Log On Using Secure Password Authentication (SPA)' check box.

Log on using Secure Password Authentication (SPA)

< Back Next > Cancel

٨- ننقر على إنهاء

٩- من القائمة لدينا نختار pop.gmail.com ثم نأخذ خصائص...

١٠- ننقر على علامة التبويب خيارات متقدمة: وندخل القيم كما في الشكل

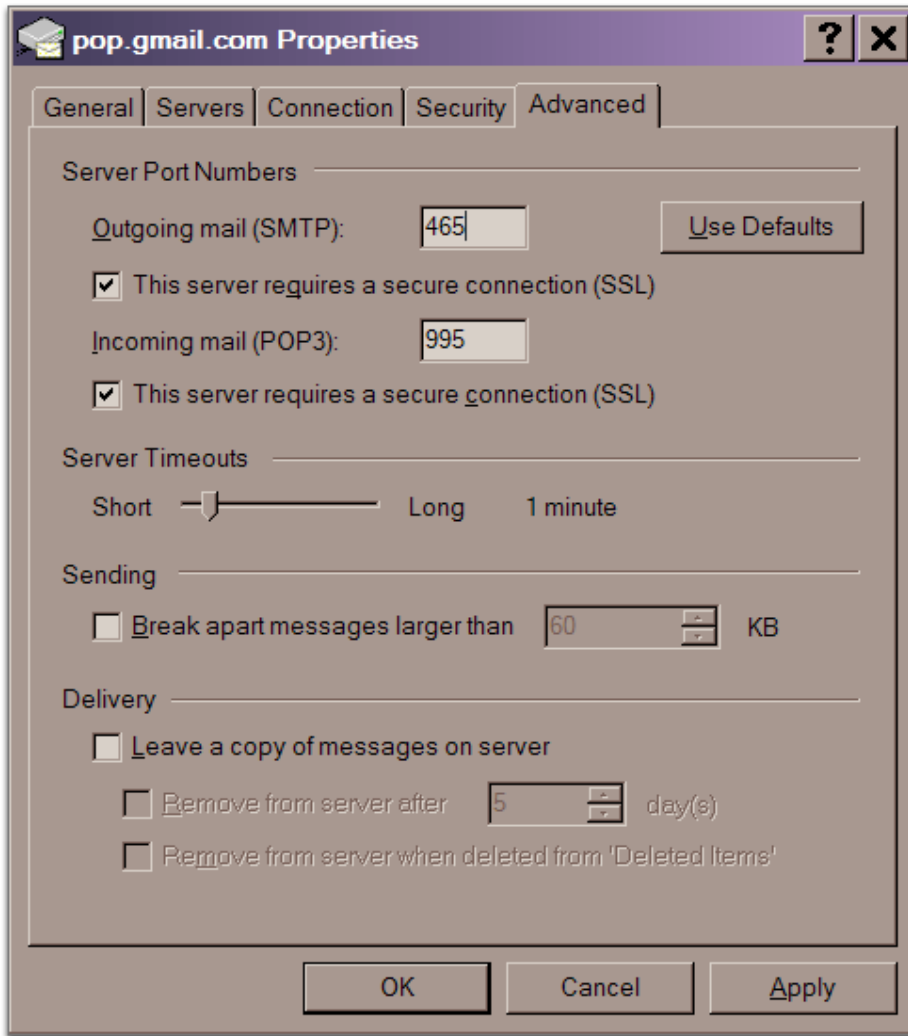

١١- ثم على علامة التبويب server وندخل البيانات كما في الصورة بعد ذلك نضغط على موافق،

pop.gmail.com Properties

General Servers Connection Security Advanced

Server Information

My incoming mail server is a POP3 server.

Incoming mail (POP3): pop.gmail.com

Outgoing mail (SMTP): smtp.gmail.com

Incoming Mail Server

Account name: nanowoodward@gmail.com

Password: ●●●●●●

Remember password

Log on using Secure Password Authentication

Outgoing Mail Server

My server requires authentication

Settings...

OK Cancel Apply

الآن انتهى الإعداد وأصبح البرنامج جاهزاً للعمل....